जलागम प्रबन्धन विभाग

कार्यपूर्ति दिग्दर्शिका 2015-16

जलागम प्रबन्ध निदेशालय
देहरादून

अनुक्रमणिका

d-l-	fooj.k	i"B l0
1	tykxe icu/k fun'kky;] mÙkjk[k.M	
1-1	i'B Hkfe	04
1-2	tykxe icU/k fun"kky; d mnn";	04
1-3	tykxe icU/k fun"kky; d ie[k dk;Øe	05
1-4	tykxe icU/k fun"kky; }kjk fØ;kfUor ifj;ktuk;	06
2	tykxe icu/k fun'kky; dh LFkkiuk	
2-1	tykxe icU/k fun'kky; dk iuxBu	15
2-2	iuxfBr tykxe ic/k fun"kky; d mnn";	15
2-3	mÙkjk[k.M d tyleV {k=] tykxe] mi tykxe ,o l{e tykxek dk fooj.k	16
2-4	mÙkjk[k.M e tuinokj l{e tykxek dh v/;kof/kd fLFkfr	16
2-5	fun"kky; d vrxr ink dk fooj.k	17
2-6	tykxe ic/k fun'kky; d foRrh; llk/kuk dk Lkkr	18
2-7	ekud enokj ctV ikfo/kku] iujhf{kr vk;&0;;d vueku 2015&16 ,o iLrkfor vk;&0;;d vueku 2016&17	18
3	jkT; Lrjh; tykxe ifj"kn ¼jkT; lDVj ;ktuk½	
3-1	jkT; Lrjh; tykxe ifj"kn d foRrh; llk/kuk d lkr	20
3-2	ekud enokj ctV ikfo/kku] iujhf{kr vk;&0;;d vueku 2015&16 ,o iLrkfor vk;&0;;d vueku 2016&17	21
4	iu/kkue=h df"k flpkb ;ktuk&lefdr tykxe icU/k dk;Øe ¼dUn ikf"kr ;ktuk½	
4-1	lk/kkue=h df'k flpkb ;ktuk& lefdr tykxe icU/k dk;Øe fooj.k	23
4-2	ln'kh ,o dk;uhfrd ;ktuk ¼2009&2027½	25
4-3	ikjfEHkd ifj;ktuk fjikV 2010&11	27
4-4	ikjfEHkd ifj;ktuk fjikV 2011&12	28

4-5 ikjfEHkd ifj;kstuk fjikV 2012&13 29

4-6 ikjfEHkd ifj;kstuk fjikV 2013&14 30

4-7 ikjfEHkd ifj;kstuk fjikV 2014&15 30

4-8 ifj;kstuk e voeDr /kujkf'k ,o mld lki{k 0;; 31

4-9 ifj;kstuk e o'kokj Hkkfrd miyfC/k ,o iLrkfor y{; 2016&17 33

4-10 lk/kkue=h df'k flpkb ;kstuk&lefdr tykxe icU/k dk;Øe d vUrxr Lohdr ;kstukvk dk vulfpr tkfr mi ;kstuk ,o tutkfr mi ;kstuk e ek=kdr fd;k tkuk 34

4-11 lk/kkue=h df'k flpkb ;kstuk&lefdr tykxe icU/k dk;Øe d foRRkh; lk/kuk d lkr 34

4-12 ekud enokj ctV ikfo/kku] iujhf{kr vk;&0;;d vueku 2015&16 ,o iLrkfor vk;&0;;d vueku 2016&17 35

5 dUnz ikf"kr i/kkuea=h df"k flpkbZ ;kstuk&lefdr tykxe icU/k dk;Øe d vUrxr vulfpr tkfr mi ;kstuk ,o tu tkfr mi ;kstuk

5-1 vulfpr tkfr mi ;kstuk 37

5-1-1 foRRkh; lk/kuk d lkr 37

5-1-2 ekud enokj ctV ikfo/kku] iujhf{kr vk;&0;;d vueku 2015&16 ,o iLrkfor vk;&0;;d vueku 2016&17 38

5-2 tu tkfr mi ;kstuk 39

5-2-1 foRRkh; lk/kuk d lkr 39

5-2-2 ekud enokj ctV ikfo/kku] iujhf{kr vk;&0;;d vueku 2015&16 ,o iLrkfor vk;&0;;d vueku 2016&17 40

6 fo'o cSad foRr ikf"kr mRrjk[k.M fodUnzhdr tykxe fodkl ifj;kstuk&2 ¼xkE;k½

6-1 ifj;kstuk dk fooj.k 42

6-2 ifj;kstuk {k= 43

6-3 ifj;kstuk ykxr ,o foRr ik"k.k 44

6-4 ifj;kstuk mnn'; 44

6-5 ifj;kstuk dk; i.kkyh 44

6-6 ifj;kstuk ?kVd ,o ie[k fo'k"krk; 46

6-7 0k'kokj foRrh; miyfC/k;k ,o iLrkfor y{; 2016&17 47

6-8 foRrh; o'k 2015 &16 rd o'kokj lEikfnr rFkk 2016&17 e iLrkfor ie[k dk; 48

6-9	lkfj;ktuk d xke ipk;r tykxe fodkl ;ktuk d vUrxr lEikfnr dk;	51
6-10	ifj;ktuk lfefr;k	58
6-11	foRrh; llk/ku d lkr	58
6-12	ekud enokj ctV ikfo/kku] iujhf{kr vk;&0;;d vueku 2015&16 ,o iLrkfor vk;&0;;d vueku 2016&17	58
6-13	ifj;ktuk icU/ku	60
6-14	ink dk fooj.k	60
7	vUrjk"Vh; d'f"k fodkl fuf/k }kjk foRr ikf"kr ,dhd`r vkthfodk lg;kx ifj;ktuk	
7-1	ifj;ktuk dk fooj.k	63
7-2	ifj;ktuk {k=	63
7-3	ifj;ktuk mnn';	64
7-4	ifj;ktuk ?kVd	64
7-5	ifj;ktuk ykxr	65
7-6	0k'kokj foRrh; ixfr ,o iLrkfor foRrh; y{; 2016&17	65
7-7	0k'kokj Hkkfrd ixfr ,o iLrkfor y{; 2016&17	66
7-8	Xkke ipk;r tykxe fodkl ;ktuk d vUrxr lEikfnr dk;	68
7-9	foRrh; ixfr tuojh 2016 rd ¼miyC/k /kujkf"k o mld lki{k mi;kx½	70
7-10	foRrh; llk/ku ,o lkr	71
7-11	ekud enokj ctV ikfo/kku] iujhf{kr vk;&0;;d vueku 2015&16 ,o iLrkfor vk;&0;;d vueku 2016&17	71
7-12	ifj;ktuk icU/ku ,o ifj;ktuk ink dk fooj.k	72
8	okf"kd ;ktuk 2016&17	
8-1	jkT; lDVj	74
8-2	dUn ikf"kr ;ktuk;	75
8-3	okg; lgk;frr ifj;ktuk	76
9	xfBr lfefr;k	79
10	lkfjf'k"B& lQyrk dh dgkfu;k	81

01 जलागम प्रबन्धा निदेशालय उत्तराखण्ड

1-1 i"BHkfe

mÙkjk[k.M ,d toh; fofo/krk;Dr rFkk ikfjfLFkfrdh; nf"V l vR;r lonu'khy jkT; g] ft ldk vf/kdk'k Hk&Hkkx iorh; gA ;gk d vf/kdrj {k=k e Hkfe o feVVh iFkjhyh rFkk Hk&dVko l iHkkfor gA eu"; rFkk lk'kvk d c<r tfod ncko] ikdfrd lk/kuk ;Fkk enk] ty ,o ouLifr d voKkfud nkgu] =fVi.k Hk&mi;kx fof/k;k viuku] mi;Dr ic/k rduhd d vHkko rFkk lkefgd ifjlEifRRk;k dk ic/ku dju okyh ikjEifjd lLFkkvk d fo?kVu d dkj.k gekjh thounkf;uh ufn;k d tyxg.k {k=k dk gkl gvk gA bld QyLo:Ik leLr ikfjfLFkfrdh; rU= ij Hkh ifrdy iHkko iMk gA vr% bl iorh; Hk&Hkkx d oKkfud fu;ktu rFkk lefdr icU/ku dh vko';drk irhr gb gA

ekg vxLRk 1978 e ck< dh foHkhf"kdk d lk"pkr bld dkj.kk d v/;;u o jkdFkke d mik;k gr Hkkjr ljdkj }kjk xxk ;euk cflu e ck< fu;=.k d fy; ,d mPPk Lrjh; dk;dkjh ny dk xBu fd;k x;kA dk;dkjh ny u viuh lLrfr fjikV 1978 e iLrr dhA dUnh; dk;dkjh ny dh lLrfr;k d vk/kkj ij Hkkjr ljdkj u 1979 e Åijh xxk cflu dh ie[k ufn;k d tykxe {k=k d mipkj dk fu.k; fy;k vkj rnulkj ou foHkkx] mRRkj in"k }kjk uoEcj 1981 e mDr {k= d mipkj gr Overall Development Plan ^^lEi.k fodkl dh ;ktuk^^ r;kj dh x;hA

ekp 1982 e rRdkyhu mRRkj&in"k "kklu }kjk ^^vkojvky MoyieV lyku^^ dk nf'Vxr j[kr g, in"k d iorh; {k= e Hk{kj.k ,o lk;koj.k gkl dh fodV leL;kvk ij jkd yxku gr fofHkUUk foHkkxk }kjk fd; tk jg dk;k dk lefdr :Ik l ,d i"kkldh; vFkkfjVh d vUrxr ^eYVh fMlhflyujh Qkl^ d ek/;e l tykxe {k= d vk/kkj ij djk; tku d fy; tykxe ic/k fun"kky; dh LFkkiuk dh xb] ft ld ek/;e l 'ku% 'ku% lEi.k iorh; {k= dk mipkj l{e tykxe {k=k d vk/kkj ij fd;k tkuk iLrkfor FkkA bld vURkxr i;koj.kh; lj{k.k ,o fodkl gr o{kkji.k] lkekftd okfudh] vk|kfudh] pkjkxkg fodkl] vPNh uLy d mPPk mRikndrk oky lk"kvk dh l[;k e of)] df'k Hkfe dh mRikndrk c<ku gr mUUkr"khy itkfr;k d chtk ,o mojdk dk forj.k] y?k flpkb ,o y?k vfHk;kf=dh ljpukvk vkfn d fuek.k l lcf/kr dk;k d lefdr :Ik l lQy lpkyu gr jkT;] ftyk ,o {k=h; Lrj ij dk;ky;@bdkb;k Lohdr dh xbA

1-2 tykxe icU/k fun'kky; d mnn';

- in'k d leLr iorh; ftyk d vuipkfjr {k= dk tykxe i)fr l mipkj djukA
- LFkkuh; lenk; o lLFkkvk dh Hkkxhnkjh l i;koj.k lj{k.k vkj fodkl djukA

- mUUkr df"k ,o df"k fofo/kh dj.k }kjk xkeh.kk] fo'k"kdj efgykvk ,o fucy ox dh vkfFkd fLFkfr e l/kkj djukA
- xkeh.k lenk; fo'k"kdj efgykvk ,o fucy ox dk tykxe ifj;ktukvk d fu;ktu ,o fØ;kUo;u e lgHkkxh cukdj mue i;koj.k lj{k.k d ifr tkx:drk mRiUu djukA
- i'k icU/ku e l/kkj dj] pkj dh miyC/krk e of) rFkk ty llk/kuk d lj{k.k] ic/ku ,o ty lHkj.k }kjk xkeh.k efgykvk d dk; ck> e deh ykukA
- lkenkf;d mi;kx d llk/kuk d j[kj[kko gr mi;kxdrk legk (User Groups) dk xBu rFkk pØh; dk"k ¼Revolving Fund½ fodflr dju gr vfHkifjr djukA
- vk; l tu lEcU/kh dk;Øek d }kjk xkeh.k lenk; dh vk; e of) djukA

1-3 tykxe icU/k fun'kky; d ie[k dk;Øe

1-3-1 okfudh dk;Øe%& pkj dh miyC/krk d mnn'; l xkek d lehiorh {k=k e pkjk itkfr;k d ik/kk dk jki.k] b/ku dh miyC/krk gr lehiorh ou {k=k ij c<r ncko dk jkdu d fy; b/ku itkfr;k d ik/kk dk jki.k rFkk vour ouk d l?kuhdj.k gr o{kkjki.k dk; fd; tkr gA

1-3-2 Hkfe lj{k.k ,oa unh ukykfu;=.k%& cjlkrh ufn;k rFkk NkV&NkV ukyk l xkek d lehiorh {k= fo'k"kdj df"k Hkfe tk fd Hk&L[kyu l iHkkfor g e ukyk dk mipkj ,o fu;=.k dju gr okuLifrd vojk/kd] Mkb LVku pd MEk rFkk ØV ok;j pd Me vkfn dk fuek.k fd;k tkrk gA unh d cgko dk fu;f=r dju gr lkbM oky] rVc/k vkfn cukdj df"k Hkfe dh lj{kk d dk; fd; tkr gA

1-3-3 okVj gkofLVx ¼ty lHkj.k½ rFkk y?kflpkb%& flpkb dk c<kok nu d mnn'; l rkykc dk fuek.k o ejEEkr] o"kk ty d lxg.k l flpu {kerk e of) dju gr flpkb Vd dk fuek.k o pky [kky th.kk) kj] flpkb n{krk c<ku d fy; lheV@dØhV dh iDdh flpkb xyk dk fuek.k o fMi flpkb rFkk fLidyj tlh rduhdk dk ikRlkguA

1-3-4 vk|kfudh%& fjDr] <yok Hkfe dk mi;kx e yku o d"kdk dh vk; e of) gr u; m|kuk dh LFkkiuk] d"kdk d ?kjk d utnhd ?kjokMh dk;Øe d vUrxr Qynkj ik/kk dk jki.k] lCth&Hkkth d mRiknu e of) rFkk cekleh lfCt;k d mRiknu dk ikRlkfgr fd; tku gr mUur itkfr d lCth&Hkkth cht feuhfdV dk forj.k o in'ku dju d lkFk&lkFk ijku m|kuk dk th.kk) kj Hkh fd;k tkrk gA

1-3-5 df"k dk;Øe%& mRiknu e of) dju d mnn'; l mUUkr itkfr d chtk rFkk ub df"k rduhd l gku oky ykHkk dk inf'kr dju d fy; mUUkr df"k cht feuhfdVk dk forj.k o df"k {k=k e in'ku fd;k tkrk gA Hkfe dVko ,o enk d gkl dk jkdu d fy; df"k Vjl dh ejEEkr Hkh bl dk;Øe d vUrxr dh tkrh gA

1-3-6 df"k mRiknu dk foi.ku%& ifj;ktuk }kjk xke Lrj ij d"kd leg xfBr dj] {k=h; Lrj ij d"kd legk d egkl?kk dk xBu fd;k tkrk gA bu leg ,o egkl?kk d ek/;e l df"k mRiknk dk foi.ku fd;k tkrk gA bl gr df"k foi.ku d {k= e n{k lg;kxh lLFkkvk dh lok; yh tkrh gA

1-3-7 Ik'kikyu dk;Øe%& nX/k mRiknu e of) gr Ik'k uLy l/kkj d fy; ulfxd vfHktuu dUnk dh LFkkiuk rFkk df=e xHkk/kku gr lgk; rk] Ik'kvk dk ikf"Vd pkjk miyC/k djku d mnn'; l mUUkr pkjk cht feuhfdV dk forj.k fd;k tkrk gA mUUkr uLy d Ik'kvk d fy; d"kdk e tkx:drk ink dju d mnn'; l le;≤ ij Ik'k in'kfu;k dk vk;ktu fd;k tkrk gA Ik'kvk dk [kV ij ck/kdj f[kyku dh i)fr dk ikRlkfgr dju d fy; rFkk pkj dh cpr gr ukn dk fuek.k Hkh fd;k tkrk gA lkFk gh pkj d lgh mi;kx o cpr dk ikRlkfgr dju gr in'ku d :Ik e pkjk midj.kk dk forj.k Hkh fd;k tkrk gA

1-3-8 xkeh.k ekxk dk ln<hdj.k%& xkeh.k {k=k dk e[; ekxk l tkMu] ;krk;kr rFkk df"k mRiknk d foi.ku lfo/kk dk ennu tj j[kr g, xkeh.k ekxk dk l/kkj@ln<hdj.k dk dk; fd;k tkrk gA

1-3-9 odfYid Åtk%& b/ku gr ouk ij fuHkjrk dk de dju rFkk efgykvk dk [kkuk idku e lfo/kk nu d mnn'; l odfYid Åtk lkrk tl& ck;kxl l;=] ikbu fcdfVx rFkk lkj Åtk midj.kk d mi;kx dk ikRlkguA

1-3-10 if'k{k.k]{kerk fodkl o lkenkf;d lgHkkfxrk%& xkeh.k lenk; fo'k"kdj xkeh.k efgykvk dk fodkl dh e[;/kkjk l tkMu] ;ktuk d fu;ktu] dk;kUo;u o lftr ifjlEifr;k d j[kj[kko e xkeh.k lenk; dh Hkkxhnkjh lfuf'pr djuk if'k{k.k dk;Øek dk ie[k mnn'; gA bld vUrxr ipk;rhjkt lLFkkvk d lnL;k] xkeh.k lenk;] lEcfU/kr miHkkDrk legk ,o Lo; lgk;rk legk dk ifj;ktuk d fu;ktu] dk;kUo;u rFkk vfHky[kk d j[k&j[kko vkfn l lEcfU/kr if'k{k.k rFkk {k= Hke.k Hkh djk;k tkrk g] ftl mudh {kerk dk fodkl gk ldA jktLo xke Lrj ij leUo; gr ,d xkeh.k ekVhoVj j[kh tkrh gA

1-4 tykxe icU/k fun'kky; }kjk fØ;kfUor ifj;ktuk;sa

1-4-1 i.k ifj;ktuk;sa

- **;qjkfi;u vkfFkd lenk; ¼b0b0lh0½ }kjk foRr ikf"kr**

  nf{k.k HkkxhjFkh Qst&A ifj;ktuk%

  {k= & tuin fVgjh x<oky ¼6 mws½] 192 ox fdeh0

  vof/k& o"k 1982 l o"k 1988 rd

  0;;& :0 6-46 djkM

  dk;kUo;u & j[kk foHkkxk }kjkA

- **fo'o cSd }kjk foRRk ikf"kr fgeky;u tykxe icU/k ifj;ktuk**

  {k= & tuin ikMh ,o vYekMk ¼75 mws½] 2867 ox fdeh0

  vof/k & o"k 1983 l o"k 1992 rd

  0;;& :0 80-49 djkM

  dk;kUo;u& o"k 1987&88 rd j[kk foHkkxk }kjkA e/;kof/kd leh{kk d mijkUr 1988&89 l ;uhQkbM dek.M d vUrxr ifj;ktuk i'kklu }kjkA

- b0b0 lh0 }kjk foRr ikf"kr nf{k.k Hkkxhj Fkh Q;t &AA

  {k= & tuin fVgjh x<oky¼18 mws½] 356 ox fdeh0

  vof/k & o"k 1988 l o"k 1996 rd

  0;; & :0 19-56 djkM

  dk;kZo;u & ;uhQkbM dek.M d vUrxr ifj;ktuk i'kklu }kjkA

- b0b0 lh0 }kjk foRr ikf"kr Hkherky ifj;ktuk

  {k= & tuin uuhrky ¼8 mws½] 216 ox fdeh0

  vof/k & o"k 1991 l o"k 1998 rd

  0;; & :0 12-68 djkM

  dk;kZo;u & ;uhQkbM dek.M d vUrxr ifj;ktuk i'kklu }kjkA

- b0b0 lh0 }kjk foRr ikf"kr nu oyh lefUor tykxe icU/k ifj;ktuk

  {k=& tuin ngjknu] fVgjh x<oky o uuhrky ¼62 mws½]2408 ox fd0eh0

  vof/k & o"k 1993 l o"k fnlEcj 2001 rd

  0;;& :0 102-12 djkM

  dk;kZo;u & ;uhQkbM dek.M d vUrxr ifj;ktuk i'kklu }kjk ftle xke Lrj ij ;ktuk fuek.k dh uhfr viuk;h x;h rFkk dk;kZo;u ,o eY;kdu e xkeh.kk fo'k"kdj xkeh.k efgyk, lgHkkxh jgh gA ifj;ktuk lekflr d mijkUr lftr ifjlEifr;k dk j[k&j[kko Hkh xke l lk/ku icU/k lfefr ¼xfjek½ }kjk fd;k x;kA bl gr ifj;ktuk dky e ykHkkfFk;k }kjk cuk; x; pØh; dk"k ¼fjokfYox QM½ e #0 2-84 djkM tekfd; x;A

- fo'o cSd }kjk foRr ikf"kr vkb0 MCY;0 Mh0 ih0 ¼fgY l &AA½ f'kokfyd ifj;ktuk

  {k= & tuin ikMh] uuhrky ,o Å/ke flg uxj ¼24 mws½] 1573 ox fdeh0

  vof/k & flrEcj] 1999 l flrEcj] 2005 rd

  ykxr & dy :0 187-12 djkM

  dk;kZo;u& ifj;ktuk dk fu;ktu] dk;kZo;u ,o vuJo.k vkj eY;kdu xkeh.kk }kjk fd;k x;kA bld vfrfjDr ifj;ktukUrxr fd; x; dk;k dk Hkxrku Hkh xkeh.kk }kjk cukb xb xke l lk/ku icU/k lfefr;k ¼xfjek½ d ek/;e l fd;k x;kA ifj;ktukdeh xkeh.kk d bl dk;Øe e lgHkkxh cudj fujrj rduhdh ekxn'ku inku djr jg] ;gh ugh lkenkf;d o 0;fDrxr ykHk d dk;k d dk;kZo;u e xkeh.kk u ykHkkFkh v"knku Hkh fn;kA bld vfrfjDr lftr ifjlEifr;k d j[kj[kko gr ykHkkfFk;k }kjk cuk; x; pØh; dk'k e mud }kjk :0 1-57 djkM tekfd; x;A

- vkb0MCY;0Mh0ih0 f'kokfyd ¼fgY l&AA½ d vUrxr 505 xfjekvk dk xBu fd;k x;kA xfjek d ie[k dk;kfuEuor Fk &
  - xkeh.kk dk lxfBr dj xke ;ktuk r;kj djuk o mldk dk;kUo;uA
  - ekfld cBdk dh dk;okgh dk fjdkM j[kukA
  - ifj;ktuk }kjk lftr ifjlEifRRk;k dk j[kj[kkoA
  - pØh; dk"k dk xBu ,o lfØ; :i l mldk lpkyuA
  - ykHkkfFk;k dk p;u] ifj;ktuk dk;kUo;u gr ykHkkFkh v'knku o pØh; dk"k gr v'knku d fy; ykHkkfFk;k dk ikRlkfgr djukA
  - ifj;ktuk dk;Øek d fØ;kUo;u e xkeh.kk dk v'knku gr ikRlkfgr djukA
  - ifj;ktuk dk;Øek@y[kk ,o ykHkkFkh v'knku dk fjdkM j[kukA
  - xkeh.kk d e/; fooknk dk lek/kkuA

  ifj;ktuk e 496 Lo; lgk;rk leg xfBr fd; x;A lnL;k }kjk leg d dk"k e fu;fer v'knku fn;k x;kA bl idkj bu legk d dk"k e :0 43-60 yk[k tek fd; x;A bl /kujkf'k e l dN/kujkf'k lnL;k dk dVhj m|kxk d lpkyu gr _.k d :i e miyC/k djkb xb A

- fo'o cid }kjk foRr ikf"kr ^mRrjk[k.M fodUnhd r tykxe fodkl ifj;ktuk* ¼xkE;k½

  ifj;ktuk {k=& tuin ngjknu] fVgjh] mRrjdk"kh] ikMh x<oky] :ni;kx] pekyh] ckx"oj] pEikor] fiFkkjkx<] vYekMk] uuhrky ¼76 mws½ 2348 ox fd0eh0

  ifj;ktuk vof/k & flrEcj] 2004 l 2012 rd

  ifj;ktuk ykxr & yxHkx 488 djkM :i;k

ifj;ktuk dh dk;kUkyh

ifj;ktuk d vf/kdkfj;k@depkfj;k u xkek e tkdj ifj;ktuk d mnn';k l xkeokfl;k dk voxr djkr g, xkeh.k lgHkkxh vkdyu ¼ih0vkj0,0½ i)fr d vUrxr xkeh.kk dk viu vkl&ikl d ikdfrd l lk/kuk d fu;ktu d ckj e fopkj dju dk ikRlkfgr fd;kA QyLo:i ifj;ktuk d vrxr ikjEifjd vo/kkj.kk l gVdj lefdr vo/kkj.kk d lkFk xkeh.kk dh vko';drk d vulkj xke ipk;r tykxe fodkl ;ktuk; fu;kftr dj fØ;kfUor dh x;h gA ifj;ktuk dk dk;kUo;u xke ipk;r dh ty ,o tykxe icU/ku lfefr d ek/;e l xkeh.kk }kjk fd;k tk x;k g rFkk fd; x; dk;k dk Hkxrku Hkh bl lfefr d ek/;e l fd;k x;kA ifj;ktuk deh xkeh.kk d bl dk;Øe e lgHkkxh cudj mUg rduhdh ekxn'ku inku djr jgA ifj;ktuk dk;k d fu;ktu] dk;kUo;u ,o eY;kdu o fd; x; dk;k dk Hkxrku ek= gh xkeh.kk }kjk ugh fd;k x;k oju lkenkf;d o 0;fDrxr ykHk d dk;Øek d fØ;kUo;u e xkeh.kk }kjk ykHkkFkh v"knku Hkh fn;k x;kA

ifj;ktuk dk dk;kUo;u & df"k 0;oLFkk e l/kkj ,o {kerk fodkl d dk;Øek dk dk;kUo;u ifj;ktuk }kjk rFkk tykxe mipkj ,o xke fodkl d dk;Øek dk dk;kUo;u xke ipk;rk }kjkA

vfrfjDr foRr ik"k.k& o'k 2010 e fo"o cd l vfrfjDr foRr ik'k.k gr 0-798 djkM vefjdu Mkyj d vucU/k ij gLrk{kj g,]ft l l ifj;ktuk dh dy /kujkf'k yxHkx #0 488 djkM gk xbA

- fo'o cd foRr ikf"kr UDWDP d vUrxr Global Environment Facility (GEF) Trust Fund dh mi ifj;ktuk SLEM

ifj;ktuk {k=& mRrjk[k.M fodUnhdr tykxe fodkl ;ktuk {k=kUrxr tuin mRrjdk'kh] #ni;kx] uuhrky ,o ckx'oj d 20 l{e tykxe {k= 608 ox fd0eh0

ifj;ktuk vof/k& 2009 l vxLr 2013

ifj;ktuk ykxr& 7-49 fe0 vefjdu Mkyj ¼yXkHkx #0 37-60 djkM½

1-4-2 pkyifj;ktuk;&

1-4-2-1- tykxe fodkl ifj;ktukvksa dh fo'k"krk,a

- xkeh.k lenk; dh lgHkkfxrk l ;ktukvk dk fu;ktu] fØ;kUo;u] icU/ku ,o xke ipk;rk dk foRrh; l lk/kuk d mi;kx dk vf/kdkjA
- xke ipk;r Lrj ij ty ,o tykxe icU/ku lfefr ,o xke Lrj ij jktLo xke lfefr dk xBuA
- xke ipk;rk dk y[kk icU/ku gr y[kk lgk;d rFkk jktLo xke Lrj ij efgyk tkx:drk rFkk lgHkkfxrk lfuf'pr dju gr efgyk ijd p;fur dju dk vf/kdkjA
- xke Lrjh; lLFkkvk dh {kerk ,o dk'ky fodkl ij fo'k"k/;kuA
- efgyk vke lHkk d }kjk fn; x; l>kok dk dk;Øek d p;u e ie[krk ,o jktLo xke Lrjh; lfefr e efgykvk gr 50 ifr'kr LFkku vkjf{krA
- ;ktuk d dk;Øek d fu/kkj.k ,o ctV d mi;kx e ikjnf'krkA
- DyLVj nf"Vdk.k l dk;uhfr ,o df"k mRikn d foi.ku dh 0;oLFkk;A
- pkjkxkg fodkl] vk|kfudh] ty lj{k.k ,o i'k/ku fodkl d dk;Øek }kjk mRikndrk of) ,o vk;&vtuA
- iyk;u jkdu ,o fucy ox d ifjokjk d lnL;k gr Lojktxkj ,o vk;&vtd xfrfof/k;k gr foRrh; lgk;rk ,o dk'ky fodkl dk ikfo/kku

1-4-2-2 ifj;ktukvksa dk lf{kIr ifjp;

1- mRrjk[k.M fodUnhdr tykxe fodkl ifj;ktuk ¼xkEk;k½ Qs t&II

vof/k	%	2014 l 2021 ¼15 tykb 2014 l iHkkoh½
{k=Qy	%	82 l{e tykxek dk 2638 ox fd0eh0
tuin	%	ngjknu] ikMhx<oky] #ni;kx] fVgjhx<oky] mRRkjdk'kh] vYekMk] ckx'oj] fiFkkjkx<A
fodkl [k.M	%	18
xke ipk;r	%	509 ¼ifj lheu mijkUr 529½
for ik"k.k	%	fo'o cd ¼okg; lgk;frr½

foRrh; fooj.k ¼djkM #i;: e½	d:y	fo'o c:d	ykHkkFkh: v:'k	jkT;k:'k
ifj;k:tuk ykxr	1020	727	18	275
ekp 2015 rd 0;;	45-20	18-69	1-0	25-51
2015&2016 d foRrh; y{;	100-57	61-56	4-06	34-95
o"k 2015&16 e tuojh 2016 rd 0;;	28-98	13-13	0-35	15-50
tuojh 2016 rd Øfed 0;;	74-18	31-82	1-35	41-01
v/;kof/kd ifrifr /kujkf'k	:0 26-55 djkM			

v/;kof/kd Hkk:frd i:xfr fooj.k ¼tuojh] 2016 rd½	okf"k:d y{;	o"k: e: i:xfr	Øfed i:xfr
xke ipk;r l0 ftue ifj;k:tuk dk; ikjEHk	124	130	520
fufer "xke i:pk;r tykxe fodkl ;k:tuk"	y0l0	299	355
Qly o lkxHkkth {k= in'ku l0¼0-20g0½	3075	3217	5431
vk|kfud fodkl ¼g0½	220	211	263
ikyh gkml o ikfyVuy fuek.k ¼l[;k½	1150	490	1130
pkjk fodkl ¼g0½	761	494	595
vk; vtd xfrfof/k l ykHkkfUor C;fDr	1770	247	293
if'k{k.k o v/;;u Hke.k l ykHkkfUor leg	585	366	991
ifj;k:tuk LVkQ if'k{k.k ¼dkfed l0½	y0l0	523	1105
vk;kftr fofo/k dk;'kkyk, ¼dk;'kkyk l0½	1356	1798	3492
ejk o{k ejk /ku d vUrxr jkfir ik/k	y0l0	31488	31488
ejk xko ejk rkykc e fufer rkykc l0	y0l0	7	58

vu:cfU/kr l:LFkkvk:@x:j ljdkjh l:LFkk;:

▪ lg;kxh x0 l0 l0 ¼ih-,u-th-vk½ #ni;kx	%	,f'k;u lklkbVh Qkj bUVjihU;vjf'ki ,td'ku ,.M MoyieUV fnYyh
▪ lg;kxh x0 l0 l0 ¼ih-,u-th-vk½ mRrjdk'kh	%	,f'k;u lklkbVh Qkj bUVjihU;vjf'ki ,td'ku ,.M MoyieUV fnYyh
▪ lgHkkxh x0l0l0 ¼,Q-,u-th-vk-½ dek;	%	fgeky;u LVMhlfdy Qkj bUok;jeUV] pkbYM ,td'ku gYFk o fjlp
▪ lgHkkxh x0l0l0 ¼,Q-,u-th-vk-½ x<oky	%	lklkbVh vkQ ihiy Qkj MoyieUV ¼SPD½ ngjknuA
▪ vkUrfjd lEi{kd	%	vouh'k d0 jLrkxh ,.M ,lkfl,Vl] lh0,0] y[kuÅA

vU; ijke'knkrk lxBuksa dh p;u dh fLFkfr

■ ,e0,.M b0 dUlYVUlh	%	fufonk eY;kdu dk; i.k] 'kklu Lrj ij Lohdfr gr fopkjk/khuA
■ gkbMkykth dUlYVUlh	%	&&rno&&
■ df"k foi.ku likV vkxukbt'ku	%	6 ABSO d TOR d vueknu mijkUr REOI idkf'krA

ifj;kstuk LVkQ dh fLFkfr

in	;kx	leg ^d*	leg ^[k*	leg ^x*	leg ^?k*
Lohdr in	394	16	30	281	67
dk;jr@ rukr dkfed	256	13	6	170	67
fjDr in	138	3	24	111	0
lfonk ij dk;jr rduhdh dkfed	46	&	&	46	&

2- vUrjk"Vªh; df"k fodkl fuf/k (IFAD) ikf"kr ,dhd`r vkthfodk lg;kx ifj;kstuk (ILSP)

vof/k	%	2012 l 2019
{k=Qy	%	22 l{e tykxek dk 702 ox fd0eh0
tuin	%	ikMh] uuhrky] pEikor
fodkl [k.M	%	07
xke ipk;r	%	187 ¼jktLo xke& 377½
for ik"k.k	%	vrjk'Vªh; df'k fodkl fuf/k ¼IFAD½

foRrh; fooj.k ¼djkM+ #i;s esa½	dqy	vkbZQkM	ykHkkFkhZ vk'k	jkT;k'k
ifj;kstuk ykxr	244-03	164-44	22-45	57-14
ekp 2015 rd 0;;	11-66	6-05	0-37	5-24
2015&2016 d foRrh; y{;	41-68	30-20	3-50	7-98
o"k 2015&16 e tuojh 2016 rd 0;;	24-24	18-11	0-95	5-18
tuojh 2016 rd Øfed 0;;	35-90	24-16	1-32	10-42
v/;kof/kd ifrifr /kujkf'k	:0 14-52 djkM			

v/;kof/kd Hkkfrd izxfr fooj.k ¼tuojh] 2016 rd½	okf"kZd y{;	o"kZ esa izxfr	Øfed izxfr
xke ipk;r lO ftue ifj;kstuk dk; ikjEHk	48	45	184
fufer "xke ipk;r tykxe fodkl ;kstuk"	83	82	186
Qly o lkxHkkth {k= in'ku ¼gO½	737	1344	1344
vk|kfud fodkl ¼gO½	242	152	207
pkjk fodkl ¼gO½	256	239	239
mRiknd legk dk xBu ¼lO½	650	445	1405
mRiknd legk e d"kdk dh l[;k	5500	4080	13417
fucy ox legk dk xBu ¼O;fDr½	200	1278	1278
if'k{k.k o v/;;u Hke.k l ykHkkfUor leg	1170	958	1834
vk;kftr fofo/k dk;'kkyk, ¼lO½	146	154	241
ouhdj.k ¼gO½	517	374	374

Lohdr in	%	118
dk;jr@ rukr dkfed	%	97 ¼fu;fer ,o vucU/k ij½
fjDr in	%	21
lgHkkxh QhYM x0l0l0]	%	gkbQhM ngjknu
,e0,.M b0 dUlYVUlh	%	InsPIRE Network for Environment IRIA House, C-5 Qutab, Instructional Area, New Delhi

3- dUn ikf"kr i/kkuea=h df"k fl|pkbZ ;kstuk&lefdr tykxe icU/k dk;Øe

ifj;kstuk vof/k	%	2009&10 l 2027&28 ¼ 2010&11 l iHkkoh½
{k=Qy	%	182 l{e tykxek dk 4256 ox fd0 eh0
tuin	%	13
fodkl[k.M	%	57
fØ;kfUor dh tk jgh ifj;kstukvk dh l[;k	%	69
xke ipk;r	%	1394
for ik"k.k	%	dUn ikf"kr

foRrh; fooj.k ¼djkM #i;s e½	dy	dUnzk'k	jkT;k'k
Lohdr ifj;kstukvk dh ykxr	617-78	556-00	61-70
ekp 2015 rd 0;;	54-96	49-46	5-50
o'k 2015&2016 d foRrh; y{; (RE)	90-86	80-77	9-09
o"k 2015&16 e tuojh 2016 rd 0;;	17-64	15-88	1-76
tuojh 2016 rd Øfed 0;;	72-60	65-34	7-26
voeDr /kujkf'k	:0 108-87 djkM		

v/;kof/kd Hkkfrd izxfr fooj.k ¼tuojh] 2016 rd½	okf"kd y{;	o"k e izxfr	Øfed izxfr
xke ipk;r l0 ftue ifj;kstuk dk; ikjEHk	634	0	740
fufer "foLrr ifj;kstuk fjikV** l0	33	29	65
Qly o lkxHkkth mRiknu d vrxr {k= ¼g0½	203	102-36	151-36
vk|kfud fodkl ¼g0½	122	10-10	54-10
ikyh gkÅl o ikyh Vuy fuek.k ¼l0½	118	0	118
pkjk fodkl ¼g0½	1830	28	72
vk; vtd xfrfof/k l ykHkkfUor 0;fDr l0	2296	1602	4071
if'k{k.k o v/;;u Hke.k l ykHkkfUor 0;fDr	9900	0	9754
ouhdj.k ¼g0½	2241	248	352
fufer ty lp; ljpuk; ¼l0½	3212	654	2341
fufer rkykc ¼l0½	820	189	965
fufer pdMe ¼l0½	810	429	1127

vuqcU/kr xj ljdkjh lxBu

▪ vuJo.k eY;kdu f"k{k.k ,o iky[ku	%	The Energy Resources Institute (TERI), New Delhi (MEL&D)

dk;ink;h lLFkk;s ,oa mUgs vkofVr ifj;kstuk;s

df"k foHkkx	%	34
ou foHkkx	%	23
xkE; fodkl	%	09
Lo; loh lLFkk	%	02
tykxe foHkkx	%	01

1-4-2-3 vfHkuo xfrfof/k;k

- {k=h; vk/kkj ij LFkkuh; d"kdk d vk;&v tu gr DyLVj ,ikp& ifj;ktuk {k= dh Hkkxkfyd fLFkfr ,o ipfyr df"k i.kkfy;k dk nf"Vxr j[kr g; Qlyk] lkx&Hkkth] m|ku rFkk i'k/ku vkfn d fodkl gr xfrfof/k;k dk vkdyu dj ixfr'khy d"kdk d legk dk xBu fd;k tk jgk gA ifj;ktuk }kjk d"kdk dk in'ku ,o mRiknu dk; gr ifjr dj ikjEifjd Qlyk d mRiknu e of) gr 102 g0] cekleh lCth mRiknu gr 959 g0] lkx&Hkkth ;Fkk&xkHkh] fHkMh] VekVj] f'keyk fep d vrxr 355 g0] elky ;Fkk& gYnh] /kfu;k] vnjd] yglu] rtirk bR;kfn gr 645 g0] eVj ,o vky dh [krh d vrxr 560 g0 e dk; iLrkfor fd; x; gA bld vfrfjDr vf/kd Åpkb oky {k=k dh fjDRk ,o vd"; Hkfe e vk|kfudh d vrxr 406 g0 e lc] 127 g0 e v[kjkV rFkk 329 g0 {k= e vkM] uklikrh] iye] vukj vkfn dk ik/k jki.k fd;k tkuk iLrkfor gA

- df"k 0;olk;& xkeh.k {k=k e df"k mit d foi.ku dk c<kok nu gr df"k 0;olk; d nf"Vdk.k l ifj;ktuk }kjk mRiknk d Hk.Mkj.k] idftx] eY; lo/ku vkfn xfrfof/k;k dh tkudkjh rduhdh fo'k"kKk d ek/;e l nh tk jgh gA bPNd d"kdk d legk dk xBu rFkk bu legk d d"kd QMj'ku xfBr dj mRiknk dk LFkkuh; cktkj] efM;k rFkk in'k d ckgj igpku dh 0;oLFkk dh tkrh gA bl dk; gr Lo; loh lLFkkvk dk lg;kx iklr fd;k tkrk gA

- Hk&lpuk i)fr& ifj;ktukvk d fu;ktu ,o vuJo.k e Hk&lpuk i)fr dk mi;kx fd;k tk jgk gA tykxe icU/k fun'kky; e Hk&lpuk i)fr d mi;kx gr midj.k ,o lk¶Vo;j LFkkfir fd; x; g] ftud lpkyu gr rduhdh fo'k"kKk dk fu;Dr fd;k x;k gA bld vfrfjDr foHkkx }kjk fun'kky; Lrj ij gh Open Data Kit (ODK) ,lyhd'ku dk mi;kx dj ^iR;{k* ekckby ,i fodflr fd;k x;k g] ftld ek/;e l {k= Lrj ij fd; x; dk;k dh lpuk rFkk th0ih0,l0 MVk ;Dr QkVkxkQ] th0vkb0,l0 dUn ij miyC/k djk;h tkrh gA bl lk¶Vo;j dk mi;kx l'ftr ifjlEifr;k] o{kkjki.k rFkk Hk&lj{k.k ljpukvk dh /kjkryh; fLFkfr dh tkudkjh iklr dju gr fd;k tkrk gA

- ekMy l{e tykxe {k= fodkl& tykxe ifj;ktukvk d vrxr lex fodkl gr dh tku okyh xfrfof/k;k d in'ku gr jk;ij fodkl [k.M d fo/kyuk l{e tykxe {k= dk p;fur fd;k x;k gA bl {k= dk lokxh.k fodkl fd;k tk jgk gA bldk mi;kx tykxe fodkl dh lHkh ;ktukvk gr if'k{k.k] in'ku rFkk v/;;u Hke.k gr fd;k tk;xkA

- ty lkrk dk fpUghdj.k ,o mipkj& ty miyC/krk rFkk ueh lj{k.k dh nf"V l ifj;ktukvk d {k= d vrxr fLFkr leLr ty lkrk dk mipkj gr fpUghdj.k fd;k tk jgk gA lpukvk dk ldyu ^iR;{k* ekckby ,i* d ek/;e l fd;k tk jgk gA bl ,i* d }kjk ty lkrk dk idkj] mudh fLFkfr ,o ty iokg dk vkdyu rFkk mud mipkj gr vko';d xfrfof/k;k lEcU/kh lpuk; iklr dh tk ldxhA leLr ty lkrk dk MkVk&cl vU; lEcfU/kr foHkkxk ;Fkk& i; ty] y?k flpkb ,o xkeh.k fodkl gr Hkh mi;kxh fl) gkxkA

02 जलागम प्रबन्ध निदेशालय की स्थापना

¼jkT; lsVj ;kstuk½

2-1 tykxe icU/k fun'kky; dk iuxBu

tykxe ic/k fun'kky; }kjk tykxe d vk/kkj ij df"k] Hkfe lj{k.k] ou] xkE; fodkl vkfn foHkkxk d ek/;e l tykxe ifj;kstukvk dk dk;kUo;u djk;k tk jgk gA <ky ,o iorh; Hk&ljpuk d {k=k e vfu;f=r ty iokg l Hk&{kj.k d dkj.k df"k Hkfe] okuLifrd vkoj.k dk gkl jkdu d mnn'; l tykxe dk fu;kstu dh bdkb ekur g, tykxe icU/ku ,o fodkl dh db ;kstuk, fØ;kfUor gA bu ;kstukvk dk foRr ik"k.k Hkkjr ljdkj d fofHkUu e=ky;k d ek/;e l gkrk gA

jkT; e fofHkUu tykxe icU/k ;kstukvk dk lpkyu] tk fofHkUu foHkkxk@,tfUl;k ,o Lo;loh lLFkkvk }kjk fd;k tk jgk Fkk] d lefdr :i l vuJo.k@leUo;u gr tykxe icU/k fun'kky; dk jkT; Lrj ij ,d ukMy ,tUlh d :i e fpfUgr fd;k x;kA bl nkf;Ro dk lpk: ,o le;c) rjhd l lpkfyr dju gr tykxe icU/k fun'kky; dk ,d N= bdkb d :i e LFkkfir dju dk fu.k; yr g, 'kklukn'k ljO;k 203@tykxe @df"k @2002 fnukd 15 eb 2002 }kjk tykxe ic/k fun'kky; dk iuxBu dj LFkk;h Lo:lk inku fd;k x;kA

2-2 iuxfBr tykxe icU/k fun'kky; d mnn';

- fofHkUUk foHkkxk ,o ,tfl;k }kjk lpkfyr dh tk jgh tykxe vk/kkfjr ;kstukvk tl cjkuh [krh ¼'k"d Hkfe½ fodkl ;kstuk] ctj Hkfe fodkl ;kstuk] l[k d iHkko dk de dju gr {k=h; l[kkUe[k ;kstuk ¼MhO;hO,OihO½] ufn;k d dpeV {k= d Hkfe dVko dk jkdu gr unh ?kkVh ifj;kstuk ¼vkjOOhO;hO½ vkfn ;kstukvk e leUo; rFkk bue dUnkfHke[krk lfuf'pr djuk rFkk iHkkoh fu;kstu ,o eY;kdu A
- ikdfrd lk/kuk dk mfpr mi;kx rFkk icU/ku] ikfjfLFkfrdh; lryu dk cuk; j[kuk] xkeh.k {k=k e mRikndrk e of)] df"k vk/kkfjr vkfFkd fodkl] xkeh.k lenk; dh {kerk dk fodkl] Hkfe dVko dh jkdFkke] ty lxg.k rFkk {k= dk fodkl rFkk LFkkuh; tu thou dk fujUrj fodkl dh vkj vxlj djuk gA
- tykxe ;kstukvk d fy, dUn@okg; foRRk lLFkkvk l foRRkh; lk/ku tVkukA
- xkeh.k lgHkkfxrk dk vf/kd O;kid ,o O;ogkfjd Lo:lk nu] {kerk fuek.k d fy; if'k{k.k dk;Øek dk vk;kstu ,o fodflr rduhdh tkudkjh dk ilkj rFkk ifj;kstuk {k=k e lkenkf;d lgHkkfxrk gr LFkkuh; lLFkkvk dh LFkkiukA

- Hk&lpuk i)fr ¼thOvkbO, lO½ dk fodflr dj MkVk cd r;kj djuk o jkT; Lrj ij tykxe ;ktukvk d iHkko dk vkdyu ,o MkD;eV'ku] n'; ,o J0; dk;Øe dk vk;ktuA

2-3 mRrjk[k.M d tyleV {k=] tykxe] mi tykxe ,o l{e tykxek dk fooj.k

Ø0l0	tyleV {k= dk uke	tykxek dh l[;k	mi tykxek dh l[;k	l{e tykxek dh l[;k
1	;euk	5	19	161
2	xxk ^^v^^	2	5	56
3	xxk ^^c^^	2	12	88
4	HkkxhjFkh	2	18	159
5	vyduUnk	5	22	207
6	jkexxk	3	11	87
7	dkslh	4	13	117
8	dkyh	3	16	235
	dqy	26	116	1110

2-4 mRRkjk[k.M e tuinokj l{e tykxek dh v/;kof/kd fLFkfr

Ø-l-	tuin	l{e tykxe l[;k	funsZ'kky; }kjk mipkfjr l{e tykxek dh l[;k	funsZ'kky; }kjk dk;kZUor dh tk jgh ifj;kstuk dh l{e tykxe				xkeh fodkl foHkkx dh ;ktukvk e mipkfjr l{e tykxe	3200 eh0 vkl r l vf/kd Åpkbi dh l{e tykxe	vu& ipkfjr l{e tykxe l[;k
				vkbZ-MCY;-,e-ih-@ih-,e-dh-,l-okbZ-&MCY;-Mh-	xkE;k	vkbZ-,y-,l-ih-	dqy l{e tykxe			
1	vYekMk	101	8	22	9	0	31	37	0	28
2	ckx'oj	61	13	21	11	0	32	12	0	7
3	pekyh	138	9	27	0	0	27	51	31	26

4	pEikor	41	12	11	0	4	15	13	0	13
5	ngjknu	96	44	9	10	0	19	12	0	17
6	uuhrky	67	27	8	0	13	21	16	0	23
7	ikMh x<-	129	81	19	7	5	31	25	0	17
8	fiFkkjkx<	129	11	16	9	0	25	31	42	19
9	#ni;kx	40	6	13	6	0	19	11	4	7
10	fVgjh x<-	130	62	17	13	0	30	46	2	31
11	m/keflg uxj	11	0	5	0	0	5	0	0	6
12	mRrjdk'kh	167	5	24	17	0	41	29	42	36
	;kx	1110	278	192	82	22	296	283	121	230

tykxe icU/ku dk ln< dju rFkk bld lxe fØ;kUo;u gr iuxfBr tykxe icU/k fun'kky; d v/khu i'kklfud] fu;ktu] eY;kdu ,o vuJo.k] rduhdh rFkk ifj;ktuk dk;kUo;u 'kk[kk; LFkkfir dh x;h g] ftue 262 ink dk l tu fd;kx;kgA

2-5 tykxe icU/k fun'kky; d vUrxr ink dk fooj.k

Ø0l0	in uke	oru cS.M	xzM oru	Lohdr in	dk;jr
1	e[; ifj;ktuk fun'kd@fun'kd	34400&67000	10000	1	1
2	vij fun'kd fu;ktu@eY;kdu	37400&67000	8900	1	1
3	vij fun'kd rduhdh	37400&67000	8900	1	1
4	mi fun'kd eY;kdu@ vuJo.k	15600&39100	6600	1	0
5	mi fun'kd fu;ktu] iky[ku@ilkj	15600&39100	6600	1	1
6	dEl;Vj ikxkej	9300&34800	4200	1	0
7	th0vkb0,l0 rduhf'k;u	9300&34800	4200	1	0
	dy ;kx&			7	4

fun”kky; e Lohdr 262 ink e l 255 ink dk mRrjk[k.M fodUnhdr tykxe fodkl ifj;ktuk ,o lefdr vkthfodk lg;kx ifj;ktuk e Lohdr fd;kx;kg] vo”k"k 7 in fun”kky; e ;Fkkor gA bu ifj;ktukvk dh lekflr d mijkUr ; in fun'kky; e ;Fkkor cu jgxA

2-6 tykxe icU/k fun'kky; d foRRkh; lalk/kuk d lkr%

y[kk 'kh"kd&	vunku lo 17 y[kk'kh"kd& 2401] Qly df"k de&00 vk;ktukxr] 800 vU; ;ktuk;] 05& tykxe icU/k fun'kky;& 00		
foRrh; o'k	foRrh; o'k 2014&15 dk okLrfod 0;;	foRrh; o'k 2015&16 iujhf{kr vk;&0;;d vueku	foRrh; o'k 2016&17 gr vk;&0;;d vueku
vk;ktukxr 0;;@ctV ikfo/kku	jktLo& :0 32-25 yk[k ithxr& :0 00-00 yk[k dy& :0 32-25 yk[k	jktLo& :0 46-91 yk[k ithxr& :0 00-00 yk[k dy& :0 46-91 yk[k	jktLo& :0 72-30 yk[k ithxr& :0 00-00 yk[k dy& :0 72-30 yk[k

2-7 ekud enokj vuekfur 0;; 2014&15 ,oa vk;&0;;d vueku 2015&16

¼gtkj :0 e½

ekud en	foRrh; o"k 2015 & 2016		foRrh; o"k vk;&0;;d vueku
	ctV ikfo/kku	lkujhf{kr vueku	
jktLo en			
01& oru	3000	1743	3000
02& etnjh	0	0	0
03& egxkbZ HkRRkk	3300	2048	3200
04& ;k=k HkRRkk	150	150	180
05& LFkkukUrj.k ;k=k HkRRkk	100	100	100
06& vU; HkRRkk	330	550	650
07& ekun;	0	0	0
08& dk;ky; 0;;	0	0	0
09& fo|r	0	0	0
10& ty dj	0	0	0
11& y[ku lkexh	0	0	0
12& dk;ky; lkt	0	0	0
13& VyhQku	0	0	0
14& xkfM;k dk Ø;	0	0	0
15& okguk dk j[kj[kko	0	0	0

16& 0;olkf;d lok;	0	0	0
17& fdjk;k	0	0	0
18& idk"ku	0	0	0
19& foKkiu	0	0	0
20& xkUV bu ,M	0	0	0
24& ogn fuek.k dk;	0	0	0
25& y?k fuek.k dk;	0	0	0
26& e'khujh@midj.k	0	0	0
27& fpfdRlk 0;; ifrifr	100	100	100
28& okguk dk j[kj[kko	0	0	0
29& vuj{k.k	0	0	0
42& vU; 0;;	0	0	0
44& if'k{k.k	0	0	0
45& ,y0Vh0lh0	0	0	0
46& dEl;Vj@gkMo;j Ø;	0	0	0
47& dEl;Vj j[kj[kko	0	0	0
;kx jkTkLo	6980	4691	7230
24& Hkou fuek.k	0	0	0
dy ;kx	6980	4691	7230

03 राज्य स्तरीय जलागम परिषद (राज्य सेक्टर योजना)

mRrjk[k.M jkT; e leLr tykxe icU/k fodkl dk;Øek d lQy lpkyu] uhfr fu/kkj.k] eY;kdu ,o blh idkj vU; ty ,o enk lj{k.k lEcU/kh ;kstukvk ,o dk;Øek e leUo; LFkkfir dju d mnn”; l ekuuh; e[; e=h th dh v/;{krk e jkT; Lrjh; tykxe ifj"kn dk “kklukn”k l[;k 281@t0i0vu0&2015@26¼5½@2014 fnukd 19 viy 2015 l xBu fd;k x;kA

jkT; Lrjh; tykxe ifj"kn dh cBd ,o dk;Z vf/kdkj lEcU/kh 0;oLFkk%

- lkfj"kn dh cBd v/;{k egkn; dh vuefr l lkekU; r% o"k e de l de ,d ckj gkxhA
- Tkykxe fodkl lEcU/kh dk;Øek d lpkyu] uhfr fu/kkj.k] l lk/ku ,o x.koRrk l/kkj gr l>ko nukA
- eY;kdu ,o vuJo.k d lEcU/k e dk;nk;h lLFkkvk dk fn”kk&fun”k inku djukA
- dk;Øek dk ;Fk"B ykHk tulkekU; rd igpku gr dk;nk;h lLFkkvk d e/; lketL; ,o leUo; LFkkfir dju gr ekxn”kuA

3-1 jkT; Lrjh; tykxe ifj"kn d foRRkh; l lk/kuk d lkr%

y[kk 'kh"kZd&	vunku l0 17 y[kk'kh"kZd & 2401] Qly df"k de&00 vk;ktukxr] 800 vU; ;ktuk;] 13& jkT; Lrjh; tykxe ifj"kn	
foRrh; o'k	foRrh; o'k 2015&16 e iujhf{kr vueku	foRrh; o'k 2016&17 gr vk;&0;;d vueku
vk;ktukxr 0;;@ctV ikfo/kku	jktLo& :0 28-50 yk[k ithxr& :0 0-00 yk[k dy& :0 28-50 yk[k	jktLo& :0 29-83 yk[k ithxr& :0 0-00 yk[k dy& :0 29-83 yk[k

3-2 ekud enokj ctV ikfo/kku] iujhf{kr vk;&0;;d vueku 2015&16 ,oa iLrkfor vk;&0;;d vueku 2016&17

¼gtkj :0 esa½

ekud en	foRrh; o"kZ 2015 & 2016		foRrh; o"kZ 2016&17 gsrq vk;&0;;d vueku
	ctV ikfo/kku	lkujhf{kr vueku	
jktLo en			
01& oru	0	0	0
02& etnjh	500	500	550
03& egxkbZ HkRRkk	0	0	0
04& ;k=k HkRRkk	300	300	330
05& LFkkukUrj.k ;k=k HkRRkk	0	0	0
06& vU; HkRRkk	120	120	120
07& ekun;	400	250	300
08& dk;kZy; 0;;	300	300	300
09& fo|r	20	20	22
10& ty dj	10	10	11
11& y[ku lkexh	40	40	40
12& dk;kZy; Quhpj	100	100	100
13& VyhQku	50	50	50
14& xkfM;k dk Ø;	0	0	0
15& okguk dk j[kj[kko	0	0	0
16& 0;olkf;d lok;	700	700	700
17& fdjk;k	200	200	200
18& idk”ku	10	10	10
19& foKkiu	10	10	10
20& xkUV bu ,M	0	0	0
24& ogn fuek.k dk;	0	0	0
25& y?k fuek.k dk;	0	0	0
26& e'khujh@midj.k	0	0	0
27& fpfdRlk 0;; ifrifr	0	0	0
28& okguk dk j[kj[kko	0	0	0

29& vuj{k.k	0	0	0
42& vU; 0;;	0	0	0
44& if'k{k.k	0	0	0
45& ,y0Vh0 lh0	0	0	0
46& dEI;Vj@gkMo;j Ø;	200	200	200
47& dEI;Vj j[kj[kko ,o LV'kujh Ø;	40	40	40
;kx jkTkLo	3000	2850	2983
24& Hkou fuek.k	0	0	0
dqy ;kx	3000	2850	2983

04 प्रधानमन्त्री कृषि सिंचाई योजना–समेकित जलागम प्रबन्ध कार्यक्रम (केन्द्र पोषित योजना)

4-1 lkfj ;k tuk fooj.k

Hkkjr ljdkj] xkeh.k fodkl e=ky;] Hkfe la/kku foHkkx ub fnYyh }kjk tykxe fodkl ifj;kstukvk d fy, leku ekxn'kh fl}kUr 2008 o"k 2008&09 e tkjh fd;s x;s gA bl dk;Øe dk lefdr tykxe icU/k dk;Øe (IWMP) uke fn;k x;k foRrh; o"k 2015&16 l bl i/kkue=h df"k flpkbZ ;kstuk&lefdr tykxe icU/k dk;Øe (PKSY-IWMP) d uke e ifjofrr fd;k x;k gA] bl ;kstuk dh e[; fo'k"krk; fuEu gS&

- jkT;k dk 'kfDr;k dk iR;k;kstu
- lefir lLFkkxr 0;oLFkk;A
- lefir lLFkkxr dk foRrh; lgk;rk ¼Hkkjr ljdkj }kjk½
- dk;Øe dh vof/k ¼4 o"k l 7 o"k½
- vkthfodk vfHke[kdj.k ¼9% /kujkf'k ek=kdr½
- lkefgd nf"Vdk.k (Cluster approach)
- oKkfud vk;kstuk
- {kerk fodkl
- cgvk;keh nf"Vdk.k

ifj;kstuk icU/ku

tykxe fodkl ifj;kstukvk d e[; dk;dykik dk rhu pj.kk d ek/;e l fØ;kfUor fd;k tk;xkA

pj.k	uke	vof/k
1	ikjfEHkd pj.k	1 & 2 o"k
2	dk;pj.k	2 & 3 o"k
3	ledu vkj fuoru pj.k	1 & 2 o"k

lLFkkxr 0;oLFkk;

^^;ktuk d vUrxr jk"Vh;] jkT;] ftyk rFkk xke ipk;r Lrj ij lLFkkxr 0;oLFkk^^

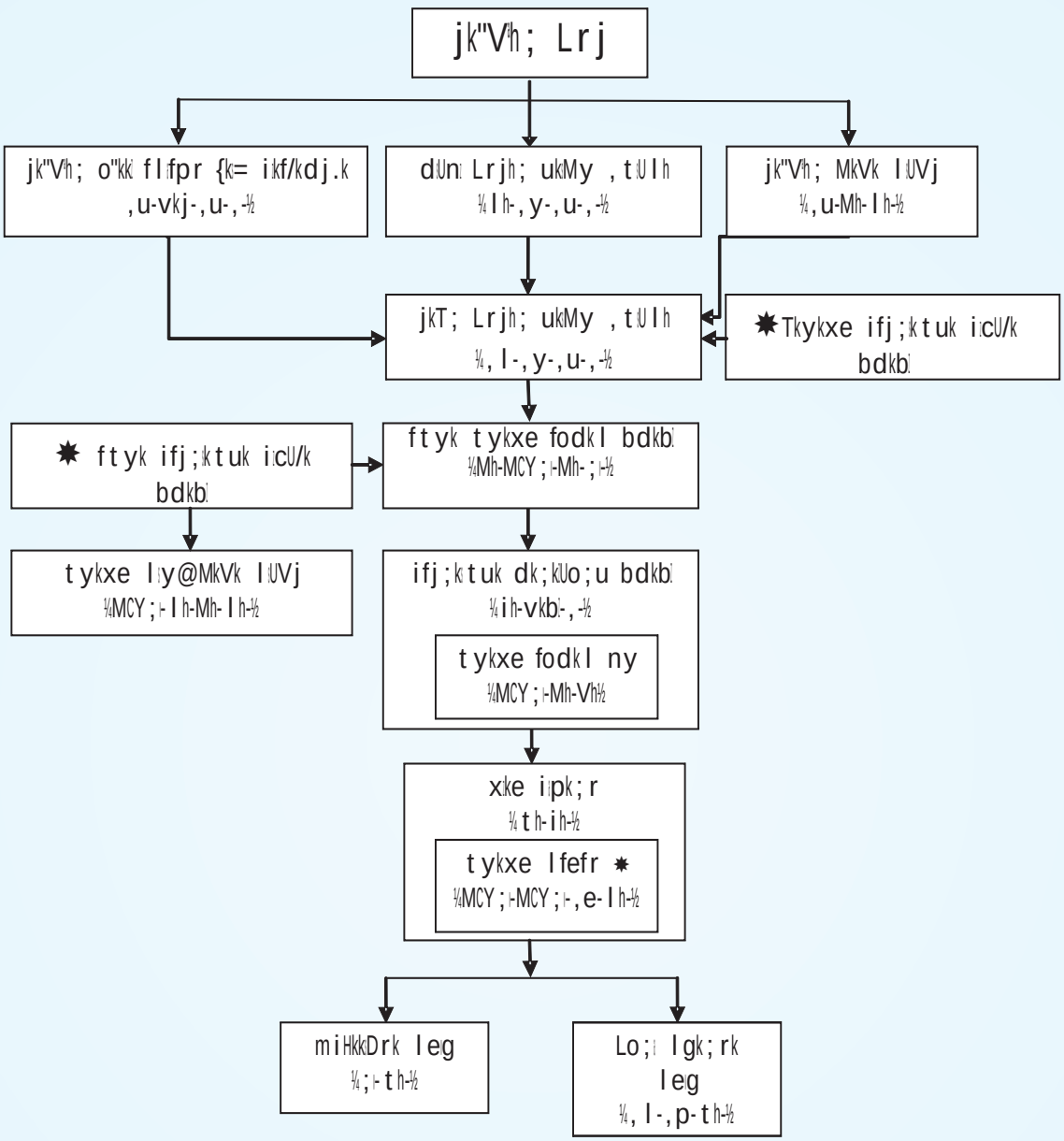

,u-vkj-,u-,-	jk"Vh; o"kk flfpr {k= ikf/kdj.k	MCY;-MCY;-,e-lh-	ty ,o tykxe icU/ku lfefr
lh-,y-,u-,-	dUn Lrjh; ukMy ,tUlh	MCY;-Mh-Vh-	tykxe fodkl ny
,u-Mh-lh-	jk"Vh; MkVk lUVj	th-ih-	xke ipk;r
,l-,y-,u-,-	jkT; Lrjh; ukMy ,tUlh	,l-,p-th-	Lo; lgk;rk leg
Mh-MCY;-Mh-;-	ftyk tykxe fodkl bdkb	;-th-	miHkkDrk leg
ih-vkb-,-	ifj;ktuk dk;kUo;u bdkb		
MCY;-ih-,e-;-	tykxe ifj;ktuk icU/k bdkb		
Mh-MCY;-ih-,e-;-	ftyk tykxe ifj;ktuk icU/k bdkb		
* lklkbVh jftV'ku ,DV&1860 d vuqlkj ithd'r lLFkk			

fofHkUu l?kVdk d lEcU/k e ct V ikfo/kku

fof'k"V t ykxe ifj;k tukvk d fy, mue lfEefyr fofHkUu l?kVd d lEcU/k e orleku e ct V dk forj.k fuEuku lkj g%&

ct V l?kVd	ct V dh ifr'krrk	
	ifj;k tuk	¶yDlh Q.M
i'kklfud ykxr	9	1
fuxjkuh	0-9	0-1
eY;kdu	0-9	0-1
ikjfEHkd pj.k] fuEufyf[kr lfgr		
ikjfEHkd dk;dyki	3-6	0-4
lLFkkiu rFkk {kerk fuek.k	4-5	0-5
foLrr ifj;k tuk fjikV ¼Mh-ih-vkj-½	0-9	0-1
t ykxe dk; pj.kokj		
t ykxe fodkl dk;]	50-4	5-6
fucy ox leg rFkk Hkfeghu 0;fDr;k d fy, vk thfodk lEcU/kh dk;dyki]	8-1	0-9
mRiknu i.kkyh rFkk vfr y?k ¼ekbØk½ m|e	9	1
ledu pj.k	2-7	0-3
;kx	90	10

jkT; e ;k tuk dh orleku fLFkfr %

leku ekxn'kh fl)kUrk (Common Guidelines) d vulkj ^t ykxe icU/k fun'kky; mRrjk[k.M^^ dk jkT; Lrjh; ukMy ,tUlh (State Level Nodal Agency) ukfer fd;k x;k g] rFkk 19 fnlEcj 2008 e jkT; d fofHkUu foHkkxk dk ifrfuf/kRo nr g, lfefr dk xBu fd;k x;k] ft le ,u0vkj0,0,0 jkT; e fLFkr Hkkjr ljdkj d ifrf"Br lLFkkuk rFkk ifrf"Br Lo; loh lLFkkvk dk Hkh lfEefyr fd;k x;k gA

4-2 ln'kh ,o dk;uhfrd ;k tuk (State Perspective and Strategic Plan)

SLNA dk igyk dk; jkT; dk State Perspective and Strategic Plan r;kj djuk FkkA bl Øe e fun"kky; }kjk DoLR rFkk NRAA ¼jk'Vh; o'kk flfpr {k= ikf/kdj.k½ }kjk tkjh fun"kk o ik: ik ij jkT; dk ,d 18 o'kh; Perspective and Strategic Plan ¼2009&2027½ r;kj fd;k gA bl pkj Hkkxk e foHkkft r x;k gA 11oh ipo'kh; ;k tuk e rhu o'kk] 12oh] 13oh o 14oh ipo'kh; ;k tuk gr vyx&vyx Hkkxk e r;kj dj jkT; d vuipkfjr {k=Qy yxHkx 19-50 yk[k g0 gr ;k tuk dk Mk¶V r;kj dj fy;k x;k gA bl 18&o'kh;

State Perspective and Strategic Plan (2009-2027) dk r;kj dj DOLR, xkeh.k fodkl e=ky;] Hkkjr ljdkj dk if'kr fd;k x;k gA ftl Hkkjr ljdkj }kjk vuekfnr fd;k x;kA

vkbOMCy0,e0ih0 ¼i0e0d0fl0;k0½ dh 18 o"kZ; ln'kZ ,oa dk;Zuhfrd ;ktuk ¼2009&2027½

Ø-l-	tuin dk uke	11oha ipo"khZ; ;ktuk dh vo'k"k vof/k (2009 to 2012)		12oha ipo"khZ; ;ktuk (2012-13 to 2016-17)		13oha ipo"khZ; ;ktuk (2017-18 to 2021-22)		14oha ipo"khZ; ;ktuk (2022-23 to 2026-27)		dy ;kx 18 o"kZ	
		Hkkfrd ¼gDV;j½	fo- ¼:0 djkM½	Hkkfrd ¼gDV;j½	foRrh; ¼:0 djkM½	Hkkfrd ¼gDV;j½	foRrh; ¼:0 djkM½	Hkkfrd ¼gDV;j½	foRrh; ¼:0 djkM½	Hkkfrd ¼gDV;j½	foRrh; ¼:0 djkM½
1	vYekMk	35000	52.50	45000	67.50	50000	75.00	23585	35.38	153585	230.38
2	ckx'oj	40000	60.00	45000	67.50	50000	75.00	61947	92.92	196947	295.42
3	pekyh	25000	37.50	20000	30.00	20000	30.00	4323	6.48	69323	103.98
4	:ni;kx	20000	30.00	20000	30.00	12000	18.00	2462	3.69	54462	81.69
5	pEikor	20000	30.00	20000	30.00	20000	30.00	6387	9.58	66387	99.58
6	ngjknu	25000	37.50	15000	22.50	12000	18.00	1072	1.61	53072	79.61
7	gfj}kj	30000	36.00	30000	36.00	30000	36.00	30000	36.00	120000	144.00
8	uuhrky	40000	60.00	30000	45.00	50000	60.00	110934	133.12	230934	277.12
9	ikMh x<oky	35000	52.50	35000	52.50	50000	75.00	123787	185.68	243787	365.68
10	fiFkkjkx<	30000	45.00	40000	60.00	50000	75.00	81780	122.67	201780	302.67
11	fVgjh x<oky	40000	60.00	50000	75.00	40000	60.00	64261	96.39	194261	291.39
12	m/kefl g uxj	50000	60.00	40000	48.00	40000	48.00	36780	44.14	166780	200.14
13	mRrjdk'kh	40000	60.00	40000	60.00	40000	60.00	60569	90.85	180569	270.85
	;kx	430000	621	430000	624	464000	660	607887	858.52	1931887	2742.52

iLrkfor ;kstuk dk e[; mnn”; jkT; e miyC/k ikdfrd lk/kuk dk mfpr icU/k dj xkeh.k {k=k dh mRiknu {kerk c<kuk gA

;kstuk dk e[; ?kVd

- lkenkf;d lgHkkfxrk d }kjk tykxe fodkl rFkk icU/ku o lekftd tkx:drk(
- thfodkikstu xfrfof/k;k ;Fkk df"k i)fr e l/kkj] xkeh.k Hkfeghu ykxk d fy, vk;&vtd xfrfof/k;k] mRiknk d fy, ckstkj dh miyC/krk e lg;kx djukA
- lLFkkxr fodkl d vUrxr tykxe lfefr;k dk xBu] Lo; lgk;rk legk dk xBu rFkk mudk {kerk fodkl vkfnA

4-3 ikjfEHkd ifj;kstukfjikV (Preliminary Projects Report)& 2010&11

Hkkjr ljdkj] xkeh.k fodkl e=ky; Hkfe lk/ku foHkkx] ub fnYyh }kjk lefdr tykxe icU/k dk;Øe ifjofrr uke i/kkue=h df"k flpkb ;kstuk& lefdr tykxe icU/k dk;Øe d vUrxr o"k 2010&11 e Lohdr ifj;kstukvk dk fooj.k

Ø-l-	tuin dk uke	ifj;kstuk l[;k	lfEefyr fodkl [k.M	dy iLrkfor {k=Qy ¼g0½	dy ykxr ¼:0 yk[k e½	dUnzk'k ¼:0 yk[k e½	jkT;k'k ¼:0 yk[k e½
1	vYekMk	4	pk[kfV;k] L;kYn goyokx rkMh[kr] fHkfd;kl.k] }kjkgkV	19412	2911.80	2620.62	291.18
2	ckx'oj	4	ckx'oj] didkV] x:M	19739	2960.85	2664.77	296.09
3	pekyh	2	n'kkyh] ukjk;.kcxM] ik[kjh] d.ki;kx	8350	1252.50	1127.25	125.25
4	pEikor	3	ikVh] pEikor	16511	2476.65	2228.99	247.67
5	ngjknu	3	pdjkrk	16263	2439.45	2195.51	243.95
6	uuhrky	3	crky?kkV] jkex<] /kkjh	14402	2160.30	1944.27	216.03
7	ikMh	4	chjk[kky] Fkyhl.k] dkV] ikMh] ikok	19098	2864.70	2578.23	286.47
8	fiFkkjkx<	2	/kkjpyk] MhMhgkV] dukyhNhuk] cjhukx	10458	1568.70	1411.83	156.87
9	:ni;kx	2	vxLrefu] m[kheB	12339	1850.85	1665.77	185.09

10	m/kefl guxj	4	ckt ij] dk'khij] fl rkjxt] xnjij	22500	2700.00	2430.00	270.00
11	mRrjdk'kh	3	ijkyk] ukxko] ekjh	17609	2641.35	2377.22	264.14
12	gfj}kj	2	:Mdh] [kkuij	10000	1200.00	1080.00	120.00
	;kx	36		186681	27027.15	24324.44	2702.71

Lohdr lHkh 36 ifj;ktukvk d ikjfEHkd pj.k o eY;kdu pj.k d dk; lEikfnr fd; tk pd g rFkk oRkeku e dk;pj.k d dk; ixfr ij g] ftud vUrxr tykxe fodkl] thfodkiktu] m|ferk fodkl ,o mRikndrk of) d dk; fd; tk jg gA

4-4 ikjfEHkd ifj;ktuk fjikV (Preliminary Projects Report) &2011&12

o"k 2011&12 gr jkT; d 11 tuink dh 18 ifj;ktukvk dh ikjfEHkd ifj;ktuk fjikV (PPR) :0 142-4820 djkM dh 99123 g0 {k=Qy Hkkjr ljdkj dk ekg Qjojh 2012 e if"kr dh xbA tuinokj Lohdr ifj;ktukvk dk fooj.k fuEu g%&

Hkkjr ljdkj] xkeh.k fodkl e=ky; Hkfe lq/kku foHkkx] ub fnYyh }kjk lefdr tykxe i:cU/k dk;Øe ¼i/kkue=h df"k fl pkbZ ;ktuk&lefdr tykxe i:cU/k dk;Øe½ d vUrxr o"k 2011&12 e Lohdr ifj;ktukvk dk fooj.k

Ø0 l0	tuin dk uke	Lohdr ifj;ktukvk dh l[;k	lfEefyr fodkl [k.M	dy iLrkfor {k=Qy ¼g0½	dy ifj;ktuk ykxr ¼:0 yk[k e½	dUnk'k ¼:0 yk[k e½	jkT;k'k ¼:0 yk[k e½
1	vYekMk	2	L;kYn lYV fHkfd;k l.k	11487	1723.05	1550.75	172.31
2	ckx'oj	1	x:M	6062	909.30	818.37	90.93
3	pekyh	1	?kkV	4990	748.50	673.65	74.85
4	pEikor	1	pEikor	5854	878.10	790.29	87.81
5	uuhrky	1	gY}kuh	5222	783.30	704.97	78.33
6	ikMh	2	dkV] ikMh Fkyh l.k	11466	1719.90	1547.91	171.99
7	fiFkkjkx<	1	eukdkV] fiFkkjkx<	4848	727.20	654.48	72.72
8	fVgjh	3	ujUnuxj] fHkyxuk	16880	2532.00	2278.80	253.20

9	m/keflguxj	2	:nij] tlij] dk'khij	10675	1281.00	1152.90	128.10
10	mRrjdk'kh	2	ukxko] ijkyk	11639	1745.85	1571.27	174.59
11	gfj}kj	2	cgknjkckn] ukjlu	10000	1200.00	1080.00	120.00
	;kx	18		99123	14248.20	12823.38	1424.820

Lohdr lHkh 18 ifj;ktukvk d ikjfEHkd pj.k oeY;kdu pj.k d dk; lEikfnr fd; tk pd g rFkk oRkeku e dk;pj.k d dk; ixfr ij g] ftud vUrxr tykxe fodkl] thfodkiktu] m|ferk fodkl ,o mRikndrkof) d dk; fd; tk jg gA

4-5 ikjfEHkd ifj;ktukfjikV (Preliminary Projects Report) & 2012&13

o"k 2012&13 gr jkT; d 5 tuink dh 8 ifj;ktukvk dh ikjfEHkd ifj;ktuk fjikV (PPR) Hkkjr ljdkj dk if"kr dh xbA :0 54-62 djkM dh 39531 g0 {k=Qy dh ifj;ktuk; Lohdr gk pdh gA Lohdr ifj;ktukvk dk tuinokj fooj.k fuEu g&

Ø0 l0	tuin dk uke	Lohdr ifj;ktukvk dh l[;k	lfEefyr fodkl [k.M	dy iLrkfor {k=Qy ¼g0½	dy ifj;ktuk ykxr ¼:0 yk[k e½	dUnk'k ¼:0 yk[k e½	jkT;k'k ¼:0 yk[k e½
1	vYekMk	2	Hkfl;kNkuk	8513	1276.95	1149.255	127.695
2	ikMh	1	chjk[kky	5278	791.7	712.53	79.17
3	m/keflguxj	1	flrkjxt	5585	670.2	603.18	67.02
4	gfj}kj	2	yDlj] ckgnjkckn	10000	1200	1080	120
5	fVgjh	2	fHkyxuk	10155	1523.25	1370.925	152.325
;kx	**5**	**8**	**6**	**39531**	**5462.1**	**4915.89**	**546.21**

Lohdr lHkh 18 ifj;ktukvk d ikjfEHkd pj.k oeY;kdu pj.k d dk; lEikfnr fd; tk pd g rFkk oRkeku e dk;pj.k d dk; ixfr ij g] ftud vUrxr tykxe fodkl] thfodkiktu] m|fedrk fodkl ,o mRikndrkof) d dk; fd; tk jg gA

4-6 ikjfEHkd ifj;kstukfjikV (Preliminary Projects Report) & 2013&14

o"k 2013&14 gr jkT; d vkink l iHkkfor 5 tuink gr fo'k"k tykxe icU/k dk;Øe dh 7 ifj;ktukvk dh ikjfEHkd ifj;ktukfjikV (PPR) Hkkjr ljdkj dk if"kr dh xbA :0 150-40 djkM dh 100273 g0 {k=Qy dh ifj;ktuk; Lohdr gk pdh gA o"k 2013&14 dh ifj;ktukvk gr dy #0 55-30 djkM voeDr fd; tk pd g ftue dUnk'k #0 49-77 djkM lfEefyr gA ft ld vUrXkr {kerk fodkl d lkFk foLrr ifj;ktukfjikV] rFkk ikjfEHkd dk;dyki (Entry Point Activities) dk dk; lekfIr ij g rFkk eY;kdu d dk; fd; tk jg gA ifj;ktukvk dk tuinokj fooj.k fuEu g&

Ø0 l0	tuin dk uke	Lohdr ifj;ktukvk dh l[;k	lfEefyr fodkl [k.M	dy iLrkfor {k=Qy ¼g0½	dy ifj;ktuk ykxr ¼:0 yk[k e½	dUnk'k ¼:0 yk[k e½	jkT;k'k ¼:0 yk[k e½
1	ckx'oj	1	x#M	8023	1203.45	1083.11	120.35
2	pekyh	3	Fkjkyh] d.ki;kx] ukjk;.kcxM	48997	7349.55	6614.60	734.96
3	fiFkkjkx<	1	/kkjpyk	20157	3023.55	2721.20	302.36
4	#ni;kx	1	m[kheB	8124	1218.60	1096.74	121.86
5	mRrjdk'kh	1	HkVokMh	14972	2245.80	2021.22	224.58
;kx		**7**	**7**	**100273**	**15040.95**	**13536.86**	**1504.10**

4-7 ikjfEHkd ifj;kstukfjikV (Preliminary Projects Report) & 2014&15

o"k 2014&15 gr jkT; d 8 tuink dh 9 ifj;ktukvk dh ikjfEHkd ifj;ktukfjikV (PPR) Hkkjr ljdkj dk if"kr dh xbA :0 66-30 djkM dh 47300 g0 {k=Qy dh ; ifj;ktuk; Hkkjr ljdkj }kjk l"kr (The clearance for implementation of these projects during 2014-15 is subject to condition that sustainable institutional and administrative structure for effective implementation is in place) Lohdr dh tk pdh gA bud fy; vHkh rd /kujkf'k voeDr ugh gb gA

tuinokj fooj.k&

Ø0 l0	tuin dk uke	Lohdr ifj;kstukvksa dh l[;k	lfEefyr fodkl [k.M	dqy iLrkfor {k=Qy ¼gO½	dqy ifj;kstuk ykxr ¼:0 yk[k e½	dUnk'k ¼:0 yk[k e½	jkT;k'k ¼:0 yk[k e½
1	pekyh	1	ik[kjh	5500	825.00	742.50	82.50
2	ikMh	1	chjk[kkyy	4900	735.00	661.50	73.50
3	mRrjdk'kh	1	M.Mk	5500	825.00	742.50	82.50
4	#ni;kx	1	vxLR;efu	5000	750.00	675.00	75.00
5	ckx'oj	1	Hkfl;kNkuk] rkdyk] ckx'oj	5400	810.00	729.00	81.00
6	fVgjh	1	fHkyxuk	5500	825.00	742.50	82.50
7	gfj}kj	1	[kkuij ¼ikV½	5000	600.00	540.00	60.00
		1	[kkuij ¼ikV½	5000	600.00	540.00	60.00
8	m/keflguxj	1	dk'khij	5500	660.00	594.00	66.00
;kx		**9**	**10**	**47300**	**6630.00**	5967.00	663.0 0

4-8 ifj;kstuk e vc rd voeDr dy /kujkf'k ,o mldk lki{k 0;; ¼yk[k #i;k e½

ifj;kstuk Lohdfr dk o"k	Lohdr ifj;kstukvksa dh l[;k	foxr o"k rd dh Øfed ixfr	ikjfEHkd vo'k"k ¼01-04-2015½	voeDr /kujkf'k ¼tuojh 2016½ rd				dy miyfC/k /kujkf'k	o"k 2015 &16 e 0;; ¼tuojh 16 rd½	ifj;kstuk ikjEHk l vc rd dk dy 0;;	vo'k"k /kujkf'k
				dUnk'k	jkT;k'k	vU; ikfIr ¼C;kt½	;kx				
1	2	3	4	5	6	7	8	9	10	11	12
2010-11	36	42.52	11.03	8.90	0.99	2.24	12.13	23.16	12.17	54.69	10.99
2011-12	18	7.47	3.35	3.48	0.38	0.1	3.96	7.31	1.55	9.01	5.76
2012-13	8	2.86	1	1.30	0.15	0.01	1.46	2.46	0.58	3.45	1.88
2013-14	07	2.11	9.97	12.00	1.33	0	13.33	23.30	3.34	5.45	19.96
;kx	69	54.96	25.35	25.68	2.85	2.35	30.88	56.23	17.64	72.60	38.59

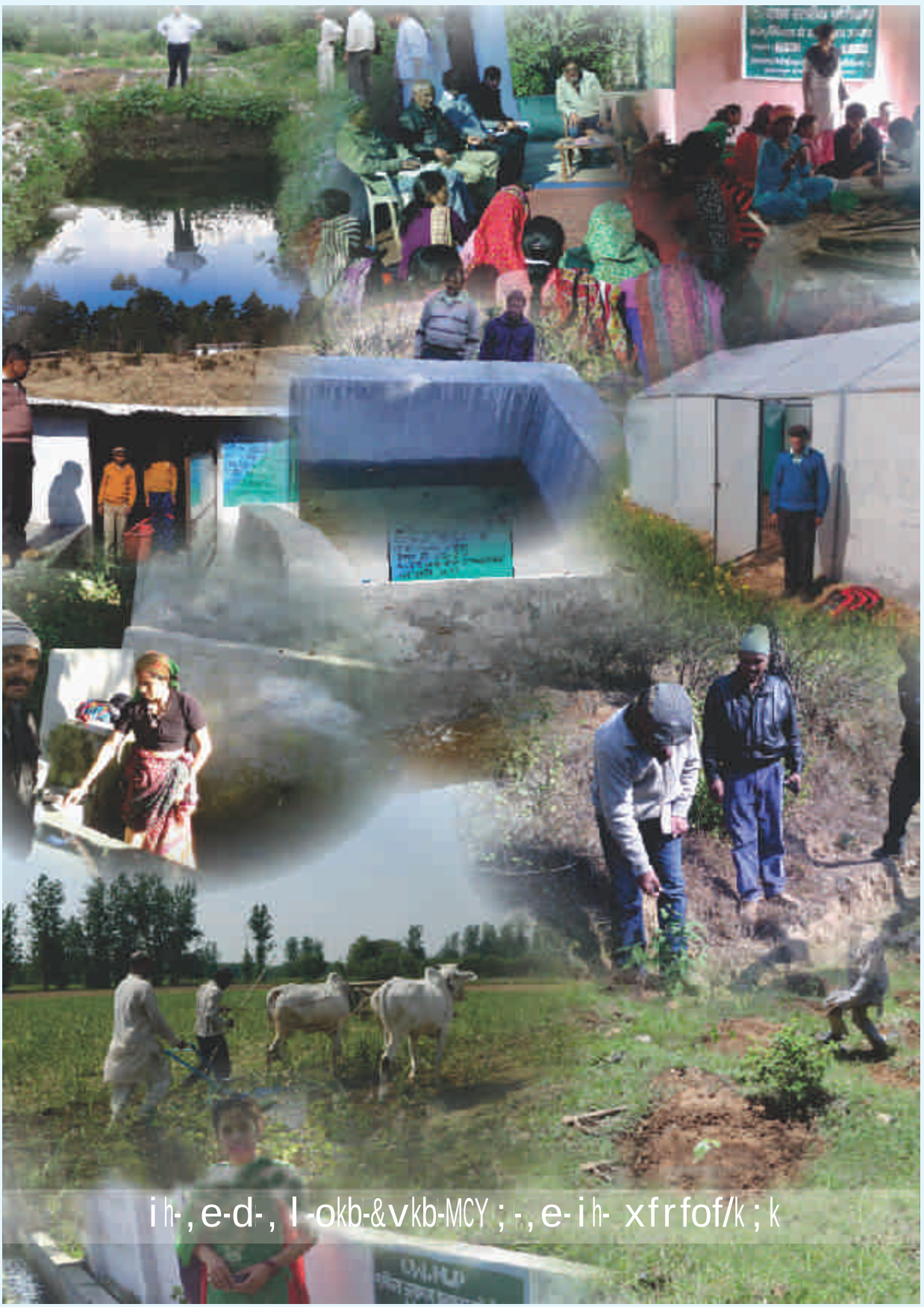
ih-,e-d-,l-okb-&vkb-MCY;-,e-ih- xfrfof/k;k

4-9 ifj;ktuk e o"kokj Hkkfrd miyfC/k ,o iLrkfor y{; 2016&17

Ø-l-	dk;ks dk fooj.k	bdkbZ	okLrfod miyfC/k					iLrkfor y{; 2016&17
			2012&13	2013&14	2014&15	2015 &16 tuojh 2016 rd	tuojh 2016 rd Øfed miyfC/k	
1	2	3	4	5	6	7	8	9
1	Tkykxe fodkl							
v	ty lp;u ljpuk,a							
1-	pdMe	l[;k	74	102	522	429	1127	620
	Tky lxg.k {kerk	?ku eh0	1169	1583	7879	5188	15819	8680
2-	ijdy'ku Vd	l[;k	1086	3483	327	127	5023	2500
	Tky lEHkj.k {kerk	?ku eh0	11186	19868	3183	2351	36588	22500
3-	rkykc	l[;k	24	231	521	189	965	480
	Tky lxg {kerk	?ku eh0	96	1976	3475	5845	11392	5280
4-	o"kk ty lxg Vd] ty lxg Vd	l[;k	111	409	1167	654	2341	1700
	Tky lxg {kerk	?ku eh0	802	3761	6978	8572	20113	13600
	ikbi ykbu] flpkbZ xy	eh Vj	0	0	0	14717	14717	9000
5-	ijku ty lxg ljpukvk dk th.kksZ)kj	l[;k	67	273	60	73	473	450
	vfrfjDr flfpr {k= e of)	g0	91	228	493	846	1658	1500
6-	ykHkkfUor d"kdk dh l[;k	l[;k	3361	10582	19202	3710	36855	22400
c	Eknk ueh ljf{k.k							
1-	eMcUnh	g0	0	0	30	1	31	120
2-	lj{kk nhokj	eh Vj	0	0	1280	383	1613	1400
l	o{kkjki.k@ pkjk fodkl							
1-	o{kkjki.k	g0	0	0	104	248	352	2300
2-	pkjk fodkl	g0	0	0	44	28	72	900
2	Hkkfeghu 0;fDr;ksa dh fy, vkthfodk lEcU/kh xfrfof/k;ka							
v	cdjh ikyu	l[;k	0	0	44	22	66	125
c	exhikyu	l[;k	0	0	37	18	55	200
l	M;jh ¼nX/k mRiknu½	l[;k	0	0	97	139	236	340
n	eku ikyu	l[;k	0	0	2	1	3	70
;	vU; ¼c.M] ykgkj] c<b] ndku] lCth mRiknu ,o foi.ku vkfn½	l[;k	0	0	17	177	194	260

3	mRiknu i.kkyh rFkk vfr y?k m|e							
v	Qykm|ku ¼uhc itkfr] vke] ve:n vkfn½	g0	0	0	44	10-1	54-4	462
c	df'k Qly ¼/kku] eMok] xg vkfn½	g0	0	0	10	89-36	99-36	1700
l	cekleh lCth mRiknu ¼VekVj] vky] cUn xkHkh] f'keyk fep vkfn½	g0	0	0	40	12	52	210
n	elkyk dh [krh ¼vnjd] gYnh vkfn½	g0	0	0	9	34-95	43-95	190
;	ikyhgkml	l[;k	0	0	118	0	118	180
j	oeh dEikLV	l[;k	0	0	185	116	301	310

4-10 i/kkue=h df'k fl|pkb ;ktuk&lefdr tykxe icU/k dk;Øe d vUrxr Lohdr 69 ;ktukvk dk vuqlfpr tkfr mi ;ktuk ,o tutkfr mi ;ktuk e ek=kdr fd;k tkuk

Ø-l-	fooj.k	dy	vuqlfpr tkfr mi ;ktuk	Tkutkfr mi ;ktuk
1	Pk;fur xke ipk;r	1374	99	66

4-11 i/kkue=h df'k fl|pkb ;ktuk& lefdr tykxe icU/k dk;Øe d foRRkh; lqlk/kuk d lkr%

y[kk 'kh"kZd&	vunku lq0 17 y[kk'kh"kZd& 2401] Qly Ñf"k de&00 vk;ktukxr] 800 vU; ;ktuk;] 01&dUnh; vk;ktukxr@ dUn }kjk ijkfu/kkfur ;ktuk 0105& i/kkue=h Ñf"k fl|pkb ;ktuk& lefdr tykxe icU/k dk;Øe		
foRrh; o'k	foRrh; o"k 2014&15 dk okLrfod 0;;	foRrh; o"k 2015&16 iqujhf{kr vuqeku	foRrh; o"k 2016&17 gsrq vk;&0;;d vuqeku
vk;ktukxr 0;;@ctV ikfo/kku	jktLo& :0 5530-00 yk[k ithxr& :0 00-00 yk[k dy& :0 5530-00 yk[k	jktLo& :0 7177-64 yk[k ithxr& :0 00-00 yk[k dy& :0 7177-64 yk[k	jktLo& :0 8000-00 yk[k ithxr& :0 00-00 yk[k dy& :0 8000-00 yk[k

ukV% dUnk'k ,o jkT;k'k dh dy /kujkf'k foHkkx dk foHkkxh; cTkV d ek/;e l jkT; ljdkj }kjk miyC/k djkb tkuh gA dUn ljdkj }kjk dUnk'k dh voeDr /kujkf'k d vu#i dh dUnk'ko rnu#i jkT;k'k jkT; ljdkj }kjk voeDr fd;k tkrk jgk gA

oreku e jkT; d lHkh 13 tuink e #0 617-78 djkM dh 69 ifj;ktuk; fØ;kfUor dh tk jgh gA dk;nk;h lLFkkvk d #i e df"k foHkkx }kjk 34] oufoHkkx }kjk 23] xkE; fodkl foHkkx 09] tykxe icU/k fun'kky; 1 ,o Lo; lh lLFkkvk }kjk 2 ifj;ktukvk dk fØ;kUo;u djk;k tk jgk gA

4-12 ekud enokj ctV ikfo/kku] iujhf{kr vk;&0; ;d vueku 2015&16 ,o iLrkfor vk;&0; ;d vueku 2016&17 ¼gtkj :0 e½

ekud en	foRrh; o"k 2015 & 2016		foRrh; o"k 2016&17 gsrq vk;&0; ;d vueku
	ctV ikfo/kku	iujhf{kr vueku	
jktLo en			
01& oru	0	0	0
02& etnjh	0	0	0
03& egxkb HkRRkk	0	0	0
04& ;k=k HkRRkk	0	0	0
05& LFkkukUrj.k ;k=k HkRRkk	0	0	0
06& vU; HkRRkk	0	0	0
07& ekun;	0	0	0
08& dk;ky; 0;;	0	0	0
09& fo|r	0	0	0
10& ty dj	0	0	0
11& y[ku lkexh	0	0	0
12& dk;ky; lkt lTtk	0	0	0
13& VyhQku	0	0	0
14& xkfM;k dk Ø;	0	0	0
15& okguk dk j[kj[kko	0	0	0
16& 0;olkf;d lok;	0	0	0
17& fdjk;k	0	0	0
18& idk'ku	0	0	0
19& foKkiu	0	0	0
20& xkUV bu ,M	1084800	717764	800000
24& ogn fuek.k dk;	0	0	0
25& y?k fuek.k dk;	0	0	0

26& e'khujh@midj.k	0	0	0
27& fpfdRlk 0;; ifrifr	0	0	0
28& okguk dk j[kj[kko	0	0	0
29& vuj{k.k	0	0	0
42& vU; 0;;	0	0	0
44& if'k{k.k	0	0	0
45& ,y0Vh0lh0	0	0	0
46& dEI;Vj@gkMo;j Ø;	0	0	0
47& dEI;Vj j[kj[kko ,o LV'kujh Ø;	0	0	0
;kx jkTkLo	1084800	717764	800000
24& Hkou fuek.k	0	0	0
dqy ;kx	1084800	717764	800000

05 अनुसूचित जाति उप योजना एवं जनजाति उप योजना (केन्द्र पोषित योजना)

5-1 i/kkue=h df"k flpkbZ ;kstuk&lefdr tykxe icU/k dk;Øe vUrxZr vuqlfpr tkfr mi ;kstuk

dUn izkf"kr i/kkue=h df"k flpkbZ ;kstuk& lefdr tykxe icU/k dk;Øe d vUrxZr ,l jkstLo xke ftue vuqlfpr tkfr dh tul[;k 40 ifr'kr l vf/kd g bue vuqlfpr tkfr mi ;kstuk d vUrxZr ifj;kstuk dk;Øek dk dk;kZUo;u djk;k tkoxkA i/kkue=h df"k flpkbZ ;kstuk& lefdr tykxe icU/k dk;Øe d vUrxZr p;fur 192 l{e tykxek e l ,l 99 xke ipk;r vuqlfpr tkfr mi ;kstuk l vkPNkfnr gA

5-1-1 foRRkh; l lk/kuk d lkr%

y[kk 'kh"kZd&	vunku l0 30&vuqlfpr tkfr;k dk dY;k.k] y[kk'kh"kZd& 2401] Qly df"k de&00 vk;stukxr] 800 vU; ;kstuk;] 01&dUnh; vk;stukxr@ dUn }kjk ijkfu/kkfur ;kstuk 0105& i/kkue=h Ñf"k flpkbZ ;kstuk&lefdr tykxe icU/k dk;Øe	
foRrh; o"kZ	foRrh; o"kZ 2015&16 e vuekfur 0;;	foRrh; o"kZ 2016&17 gr iLrkfor vk;&0;;d vueku
vk;stukxr 0;;@ctV ikfo/kku	jkstLo& :0 1726-27 yk[k ithxr& :0 00 yk[k dy& :0 1726-27 yk[k	jkstLo& :0 2500-00 yk[k ithxr& :0 00-00 yk[k dy& :0 2500-00 yk[k

ukV% foRrh; o"kZ 2015&16 e dUnk'k ,o jkT;k'k dh dy /kujkf'k foHkkx dk foHkkxh; cTkV d ek/;e l jkT; ljdkj }kjk miyC/k djkbZ tkuh gA rnuqlkj gh dUnk'k ,o jkT;k'k dh dy /kujkf'k dk ctV ikfo/kku fd;k tk jgk gA

5-1-2 ekud enokj ctV ikfo/kku] iujhf{kr vk;&0;;d vueku 2015&16 ,oa iLrkfor vk;&0;;d vueku 2016&17

¼gtkj :0 esa½

ekud en	foRrh; o"kZ 2015 & 2016		foRrh; o"kZ 2016&17
	ctV ikfo/kku	iujhf{kr vueku	gjr vk;&0;;d vueku
jkt Lo en			
01& oru	0	0	0
02& etnjh	0	0	0
03& egxkbZ HkRRkk	0	0	0
04& ;k=k HkRRkk	0	0	0
05& LFkkukUrj.k ;k=k HkRRkk	0	0	0
06& vU; HkRRkk	0	0	0
07& ekun;	0	0	0
08& dk;kZy; 0;;	0	0	0
09& fo|r	0	0	0
10& ty dj	0	0	0
11& y[ku lkexh	0	0	0
12& dk;kZy; lkt lTtk	0	0	0
13& VyhQku	0	0	0
14& xkfM;k dk Ø;	0	0	0
15& okguk dk j[kj[kko	0	0	0
16& 0;olkf;d lok;	0	0	0
17& fdjk;k	0	0	0
18& idk'ku	0	0	0
19& foKkiu	0	0	0
20& xkUV bu ,M	274300	172627	250000
24& ogn fuek.k dk;	0	0	0
25& y?k fuek.k dk;	0	0	0
26& e'khujh@midj.k	0	0	0
27& fpfdRlk 0;; ifrifr	0	0	0
28& okguk dk j[kj[kko	0	0	0
29& vuj{k.k	0	0	0

42& vU; 0;;	0	0	0
44& if'k{k.k	0	0	0
45& ,y0Vh0lh0	0	0	0
46& dEl;Vj@gkMo;j Ø;	0	0	0
47& dEl;Vj j[kj[kko ,o LV'kujh Ø;	0	0	0
;kx jkTkLo	274300	172627	250000
24& Hkou fuek.k	0	0	0
dy ;kx	274300	172627	250000

5-2 i/kkue=h df"k flpkbZ ;kstuk&lefdr tykxe icU/k dk;Øe d vUrxr tu tkfr mi ;kstuk

dUn ikf"kr i/kkue=h df"k flpkbZ ;kstuk&lefdr tykxe icU/k dk;Øe d vUrxr ,l jktLo xke ftue tu tkfr dh tul[;k 40 ifr'kr l vf/kd g bue tu tkfr mi ;kstuk d vUrxr ifj;kstuk dk;Øek dk dk;kUo;u djk;k tk;xkA i/kkue=h df"k flpkbZ ;kstuk& lefdr tykxe icU/k dk;Øe d vUrxr p;fur 192 l{e tykxek e l ,l 66 xke ipk;r tu tkfr mi ;kstuk l vkPNkfnr gA

5-2-1 foRRkh; l lk/kuk d lkr%

y[kk 'kh"kZd&	vunku l0 31&tu tkfr;k dk dY;k.k] y[kk'kh"kZd& 2401] Qly df"k de&00 vk;kstukxr] 800 vU; ;kstuk;] 01&dUnh; vk;kstukxr@ dUn }kjk ijkfu/kkfur ;kstuk 0105& i/kkue=h df"k flpkbZ ;kstuk& lefdr tykxe icU/k dk;Øe	
foRrh; o"k	foRrh; o"k 2015&16 iujhf{kr vuqeku	foRrh; o"k 2016&17 gsrq vk;&0;;d vuqeku
vk;kstukxr 0;;@ctV ikfo/kku	jktLo& :0 181-71 yk[k ithxr& :0 00 yk[k dy& :0 181-71 yk[k	jktLo& :0 676-68 yk[k ithxr& :0 00-00 yk[k dy& :0 676-68 yk[k

5-2-2 ekud enokj ctV ikfo/kku] iujhf{kr vk;&0;;d vueku 2015&16 ,o iLrkfor vk;&0;;d vueku 2016&17

¼gtkj :0 e½

ekud en	foRrh; o"k 2015 & 2016		foRrh; o"k 2016&17 gsrq vk;&0;;d vueku
	ctV ikfo/kku	lkujhf{kr vueku	
jktLo en			
01& oru	0	0	0
02& etnjh	0	0	0
03& egxkb HkRRkk	0	0	0
04& ;k=k HkRRkk	0	0	0
05& LFkkukUrj.k ;k=k HkRRkk	0	0	0
06& vU; HkRRkk	0	0	0
07& ekun;	0	0	0
08& dk;ky; 0;;	0	0	0
09& fo|r	0	0	0
10& ty dj	0	0	0
11& y[ku lkexh	0	0	0
12& dk;ky; lkt lTtk	0	0	0
13& VyhQku	0	0	0
14& xkfM;k dk Ø;	0	0	0
15& okguk dk j[kj[kko	0	0	0
16& 0;olkf;d lok;	0	0	0
17& fdjk;k	0	0	0
18& idk"ku	0	0	0
19& foKkiu	0	0	0
20& xkUV bu ,M	43700	18171	67668
24& ogn fuek.k dk;	0	0	0
25& y?k fuek.k dk;	0	0	0
26& e'khujh@midj.k	0	0	0
27& fpfdRlk 0;; ifrifr	0	0	0
28& okguk dk j[kj[kko	0	0	0
29& vuj{k.k	0	0	0
42& vU; 0;;	0	0	0

44& if'k{k.k	0	0	0
45& ,y0Vh0lh0	0	0	0
46& dEI;Vj@gkMo;j Ø;	0	0	0
47& dEI;Vj j[kj[kko ,o LV'kujh Ø;	0	0	0
;kx jkTkLo	43700	18171	67668
24& Hkou fuek.k	0	0	0
dqy ;kx	43700	18171	67668

06

विश्व बैंक वित्त पोषित

उत्तराखण्ड विकेन्द्रीकृत जलागम विकास परियोजना ग्राम्या फेज-II

(बाह्य सहायतित योजना)

6-1 ifj;ktuk dk fooj.k

mRrjk[k.M d tuin vYekMk] fiFkkjkx<] ckx'oj] ngjknu] ikMh] fVgjh] mRrjdk'kh ,o #ni;kx tuink d 18 fodkl [k.Mk d 82 l{e tykxek d 2638 ox fd0eh0 dk mipkj fd; tku gr mRrjk[k.M fodUnhdr tykxe fodkl ifj;ktuk f}rh; pj.k d ifj;ktuk iLrko ij fo'o cd }kjk l)kfUrd lgefr ikIr gku d mijkUr fo'o cd ,ity fe'ku }kjk tykxe icU/k d i'kklfud vf/kdkfj;k rFkk 'kklu l fopkj foe"k fd;k x;k vkj rRi'pkr ifj;ktuk dk vity MkD;eUV r;kj fd;k x;kA ifj;ktuk vity MkD;eUV d vulkj ifj;ktuk ykxr 170 fefy;u vefjdu Mkyj ¼yxHkx #0 1020 djkM½ fu/kkfjr dh x;hA fnukd 8 tuojh 2014 dk fnYyh e ifj;ktuk d lEcU/k e Negotiation ¼le>krk okrk½ lEiUu gvk gA foRrh; o"k 2013&14 e ifj;ktuk d ioxkeh foRr ik"k.k l ifj;ktuk d ikjfEHkd dk;k dk fd;k x;k] ble gku oky 0;; dh ifrifr fo'o cd }kjk dh x;hA 30 eb 2014 dk ifj;ktuk vucU/k e gLrk{kj d mijkUr ifj;ktuk dk; ikjEHk fd; x;A ifj;ktuk vucU/k d vulkj ifj;ktuk tykb 2014 l iHkkoh ekuh xbA

ifj;ktuk d vUrXkr yXkHkx 509 xke ipk;r vkPNkfnr gkxhA ifj;ktuk {k= dk fu/kkj.k e[; #i l ifj;ktuk ykxr] tykxe {k=k d mipkj gr Hkkjr ljdkj d fn'kkfun'kk] ifj;ktuk e df"k foi.ku leFku] df"k] i'kikyu] ikdfrd l lk/ku icU/ku in'ku vkfn vfrfjDr fuo'kk dk nf"Vxr j[kr g, fd;k x;kA

6-2 ifj;ktuk {k=%

ifj;ktuk {k= dk fooj.k ¼{k= gDVj e½

tuin	fodkl [k.M	l{e tyk-l0	dy {k=Qy gDVj	ou {k=	df"k {k=	fjDr {k=	xke ipk;r		jktLo xke	
							l0	{k=	l0	{k=
vYekMk	/kkyknch Hkfl;kNkuk	9	28396	14987	12303	1106	**85**	24341	186	23835

mRrjdk'kh	ekjh] ukxko] ijkyk	17	45103	31233	9727	4143	67	10269	119	10013
ngjknu	dkyh] pdjkrk	9	29242	8778	8270	12194	49	23013	74	21926
fVgjh	tkuij	13	31730	11977	8306	11447	72	18642	151	18553
#ni;kx	m[kheB] t[kkyh] vxLrefu	6	19201	11609	7449	143	65	8572	119	8430
fiFkkjkx<	euL;kjh] MhMhgkV] cjhukx	9	25739	17206	6350	2383	59	22070	137	20568
ckx'oj	didkV	11	55296	35666	6672	12920	48	33328	82	33964
ikMh	ik[kMk] ,d'oj	7	26713	9373	10980	6360	57	10549	185	10451
ekMy l{e tykxe	jk;ij	1	2417	1365	789	95	7	2233	13	2233
;kx	18	**82**	**263837**	**142194**	**70846**	**50791**	**509**	**153016**	**1066**	**149973**

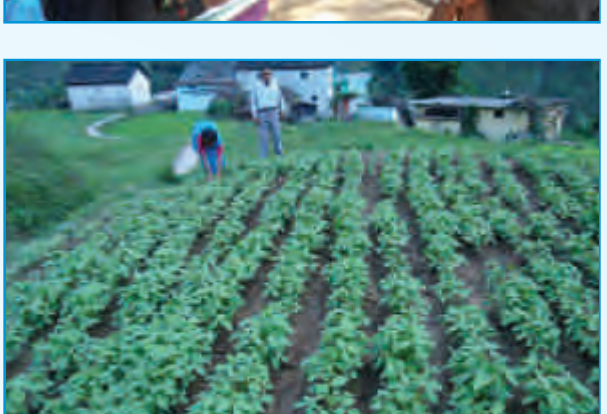

6-3 ifj;ktuk ykxr ,oa foRr ik"k.k

ifj;ktuk dh dy ykxr 170 fefy;u vefjdu Mkyj ¼yXkHkx #0 1020 djkM½ g ftld lki{k 121-2 fefy;u vefjdu Mkyj ¼yXkHkx #0 727 djkM½ dh ifrifr fo'o cd }kjk dh tk;xh rFkk 45-8 fefy;u vefjdu Mkyj ¼yXkHkx #0 275 djkM½ jkT; ljdkj o 3 fefy;u vefjdu Mkyj ¼yXkHkx #0 18 djkM½ d lerY; /kujkf'k ykHkkFkh v'knku l ikIr gkxhA

6-4 ifj;ktuk dk mnn';

mRrjk[k.M jkT; e ifj;ktuk d p;fur l{e tykxe {k= e lenk;k dh Hkkxhnkjh }kjk ikdfrd l lk/kuk d mi;kx vkj o"kk vk/kkfjr df"k dh mRiknd {kerk c<kukA

6-5 ifj;ktuk dh dk;i.kkyh

ifj;ktuk d vf/kdkfj;k@depkfj;k }kjk xkek e tkdj ifj;ktuk d mnn';k l xkeokfl;k dk voxr djk;k tk jgk g rFkk mUg vkil e lxfBr gku dk ifjr fd;k tk jgk gA bld vfrfjDr xkeh.k lgHkkxh vkdyu ¼ih0vkj0,0½ i)fr d vUrxr xkeh.kk dk viu vkl&ikl d ikdfrd l lk/kuk d fu;ktu d ckj e fopkj dju dk ikRlkfgr fd;k tk jgk gA bl dk; gr xkeh.k lekt e lekftd lpruk tkxr dju d fy; {k=h; Lrj ij xj ljdkjh lxBuk dh lok; yh tk jgh gA QyLo:i ifj;ktuk d vrxr ikjEifjd

vo/kkj.kk l gVdj lefdr vo/kkj.kk d lkFk xkeh.kk dh vko';drk d vuqkj xke ipk;r tykxe fodkl ;kstuk; fu;kftr dj fØ;kfUor dh tk jgh gA ifj;kstuk dk dk;kUo;u xke ipk;r dh ty ,o tykxe icU/ku lfefr d ek/;e l xkeh.kk }kjk fd;k tk jgk g] rFkk fd; x; dk;k dk Hkxrku Hkh bl lfefr d ek/;e l gh fd;k tk jgk gA ifj;kstuk deh xkeh.kk d bl dk;Øe e lgHkkxh cudj mUg rduhdh ekxn'ku inku dj jg gA ifj;kstuk dk;k d fu;kstu] dk;kUo;u ,o eY;kdu o fd; x; dk;k dk Hkxrku ek= gh xkeh.kk }kjk ugh fd;k tkuk g oju lkenkf;d o 0;fDrxr ykHk d dk;k d dk;kUo;u e xkeh.kk }kjk ykHkkFkh v"knku Hkh fn;k tk jgk gA ipk;r ,o xke Lrjh; lLFkkvk d ie[k dk; fuEu gk&

xke lHkk

- xke ipk;r tykxe fodkl ;kstukvk l lEcfU/kr lHkh e[; fu.k;k ij fopkj foe"k rFkk vueknu djukA
- fucy oxk tl efgyk;] fu/ku] vulfpr tkfr@tutkfr] ?keUr dchy vkfn dk leko'k lfuf'pr djukA
- jkstLo xke lfefr ,o xke ipk;r d dk; dk vuJo.kA

xke ipk;r

- ifj;kstuk e lgHkkfxrk gr ifj;kstuk i"kklu d lkFk lHkh okfNr vucU/kk ij lgefr ,o gLrk{kjA
- lkekftd lpruk tkxr dju e Lo; loh lLFkkvk dh lgk;rk djukA
- ifj;kstuk dk cd&[kkrk [kkyuk rFkk ifj;kstuk dk"k dk U;k;kfpr icU/kuA
- ifj;kstuk 0;; dk xke ipk;r tykxe fodkl ;kstuk d okf"kd dk; ;kstuk d vuqkj icU/ku djukA
- xke lHkkvk dk vk;kstuA
- ifj;kstuk l tM leLr xke ipk;r Lrjh; lLFkkvk rFkk 0;fDr;k dh i.k ikjnf'krk ,o tokcngh lfuf'pr djukA
- ykHkkfFk;k l v'knku tek djukA

ty ,o tykxe icU/ku lfefr

- ^xke ipk;r tykxe fodkl ;kstuk** d fu;kstu ,o dk;kUo;u ifØ;k dk urRoA
- fucy ox dk"k dk icU/kuA
- xkeh.k lenk; dh tkxfr d fy; Lo; loh lLFkk dh lgk;rk djukA
- ^xke ipk;r tykxe fodkl ;kstuk** d fØ;kUo;u dk nkf;Ro jkstLo xke lHkk dk ifrfu/kk;u djukA
- tykxe icU/k fun'kky; dk le; ij ekfld rFkk okf"kd fjikV iLrr djukA
- fu/kkfjr le; ij xke ipk;r d y[kk dk y[kk ijh{k.k dj tykxe icU/k fun'kky; dk iLrr djukA

jktLo xke lefr ¼RVC½

- jktLo xke lefr d iLrkok dk r;kj dju dh ifØ;k dk urRoA
- ;fn xke ipk;r }kjk vucfU/kr gk rk ^^xke ipk;r tykxe fodkl ;ktuk** dk xke Lrj ij dk;kUo;uA
- lHkh d fy; lkE;kf/kdkj ¼bfDoVh½ lfuf'pr djuk] fo'k"kdj vlgk; ox d fy;A
- ykHkkFkh v'knku dk lxg.kA

ou ipk;r

- ou foHkkx d lEcfU/kr dk;ky; l rduhdh rFkk icU/k d ennk ij leUo; ,o ekx&fun"ku ikIr djukA
- ifj;ktuk d vUrxr okfudh ,o jki.k l lEcfU/kr leLr xfrfof/k;k dk dk;kUo;uA

efgyk ij d

- ifj;ktuk e efgykvk dh vi{kk ,o #fp lEefyr dju gr efgykvk dk tkxr djukA
- efgyk Lo; lgk;rk legk dk xBu rFkk mUg lEHkkfor lgk;rk miyC/k djkukA

y[kk lgk;d

- ifj;ktuk lEcU/kh leLr y[kk ifLrdkvk dk l/kkj.k] j[k&j[kkoA
- leLr okmpjk rFkk pdk dk r;kj djukA
- ykHkkfFk;k l cdk; dk lxg.k rFkk jlhn tkjh djukA
- ykHkkfFk;k l ikIr leLr etnjk d v'knku d vfHky[kk dk l/kkj.k lfuf'pr djukA
- ifj;ktuk }kjk vif{kr leLr foRrh; vfHky[kk rFkk ifronuk dk r;kj djukA
- jktLo xke lefr rFkk vU; ykHkkfFk;k dk ifj;ktuk lEcU/kh y[kk dk r;kj dju e enn djukA

6-7 ifj;ktuk ?kVd%

Ø- l-	ifj;ktuk ?kVd	mi ?kVd
1	tu tkx#drk ,o lgHkkxh tykxe fu;ktu	tu tkx#drk rFkk lkenkf;d fu.k; yu dk ikRlkgu
		xke ipk;r tykxe fodkl ;ktuk@ l{e tykxe ;ktuk fuek.k
2	tykxe mipkj ,o o"kk vk/kkfjr {k= dk fodkl	tykxe mipkj ,o lkrk dh fpjUrjrk ¼tykxe mipkj] ,u-vkj-,e- in'ku½
		o"kk vk/kkfjr df"k {k=k dk fodkl ¼df"k ,o m|ku] i'k ikyu ,o pkjk m|ku½

3	vkthfodk fodkl d voljk e of)	df"k foi.ku likV
		fucy legk dk lo/ku ,o vk; vtd xfrfof/k;k
		xkE;k &A xfrfof/k;k dk ledu
4	Kku icU/ku ,o ifj;ktuk leUo;u	Kku lo/ku ¼xke ipk;r RkFkk LFkkuh; lkenkf;d lLFkkvk dk {kerk fodkl] Center of Excellence for Watershed Management ¼tykxe icU/ku gr mRd"Vrk dUn½] lpuk f'k{kk ,o lpkj ,o eY;kdu vuJo.k v/;;uA
		ifj;ktuk leUo;u

ifj;ktuk dh ie[kfo'k"rk,%

- ifj;ktuk e vR;f/kd Hk{kj.k o ikdfrd llk/kuk d gkl rFkk lkekftd #i l fiNM o voLFkkiuk llk/kuk dh deh oky] e/;& fgeky;h {k= 'kkfey gA
- xke ipk;r Lrj ij lkenkf;d lgHkkfxrk }kjk e[; #i l efgykvk ,o fucy ox d ifjokjk dh Hkkxhnkjh lfuf'pr djr g, ;ktuk dk fu#i.k] fd;kUo;u rFkk vuJo.k ,o eY;kduA
- ifj;ktuk vkfFkd ,o lkekftd #i l fiNM ox d fgrk ij dfUnr rFkk nh?kkof/kd xfrfof/k;k ij vk/kkfjr gA
- ifj;ktuk {k= e ikdfrd llk/kuk ,o ty lkrk dk iujk)kj ,o lj{k.kA

6-7 o"kokj foRrh; miyfC/k ¼tuojh 2016 rd½ ,o iLrkfor y{; o"k 2016&17

¼yk[k #i;k½

Ø-l-	dk;en	2013 &14 e 0;;	2014 &15 e 0;;	2015 &16 e tuojh 2016 rd 0;;	tuojh 16 rd Øfed dy 0;;	2016 &17 iLrkfor y{;
1	lkekftd lpruk ,o lgHkkxh tykxe fu;ktu					
1-1	lkekftd lpruk	427.00	1037.98	1187.67	2652.65	2419.68
1-2	xke ipk;r tykxe fodkl ;ktuk@l{e tykxe ;ktuk fuek.k	0.00	51.57	38.40	89.97	205.25
	;kx&1	**427.00**	**1089.56**	**1226.06**	**2742.62**	**2624.93**
2	tykxe mipkj ,o o"kk vk/kkfjr {k= fodkl					
2-1	tykxe mipkj ,o ty lkrk dh fpjUrjrk					
2-1-1	Tkykxe mipkj ¼mi ifj;ktuk½	00.00	15.69	337.27	352.96	7400.00
2-1-2	,u-vkj-,e- VhVeUV	00.00	20.00	3.66	23.66	30.00
2-1-3	Rkkykc fuek.k in'ku l ty lxg.k@lHkj.k	00.00	89.15	1.28	90.43	52.43
	mi;kx 2-1	**00.00**	**124.84**	**342.21**	**467.05**	**7482.43**

2-2	o"kk vk/kkfjr {k= fodkl					
2-2-1	df'k ,o vk|kfud {k= in'ku	00.00	440.12	248.58	688.70	1430.95
2-2-2	lk'k/ku fodkl dk;de	00.00	253.57	39.67	239.24	571.78
2-2-3	Pkkjk mRiknu dk;de	00.00	9.74	32.04	41.78	109.08
	mi ;kx 2-2	**00.00**	**828.28**	**320.29**	**1023.72**	**2111.80**
	;kx&2	**00.00**	**728.17**	**662.49**	**1490.77**	**9594.23**
3	thfodkikt.u dh voljk esa of)					
3-1	df"k foi.ku lgk;rk	0.00	00.00	12.14	12.14	1078.06
3-2	fucy ox lgk;rk	0.00	10.46	28.81	39.27	687.50
3-3	xkE;k&1 dh xfrfof/k;k dk dU|kfyM'ku	1.02	00.00	00.00	1.16	217.00
	;kx&3	**1.02**	**10.46**	**40.96**	**52.57**	**1982.56**
4	Kku lao/ku ,oa ikrDV leUo;					
4-1	Kku lao/ku					
4-1-1	{kerk fodkl	25.70	352.24	136.34	514.28	606.02
4-1-2	tykxe icU/k lUVj ,DlhyU|	00.00	00.00	2.24	2.24	30.00
4-1-3	lpuk f'k{kk ,o ilkj	36.66	137.62	30.54	204.82	106.00
4-1-4	vuJo.k ,o eY;kdu	00.00	00.00	00.00	00.00	200.00
	mi ;kx 4-2	**62.36**	**489.86**	**169.12**	**721.34**	**942.02**
4-2	ikrDV leUo;	635.86	975.51	799.35	2410.71	1735.91
	;kx&4	**698.22**	**1465.36**	**968.47**	**3132.05**	**2677.93**
	dqy ;kx	**1126.24**	**3393.66**	**2897.98**	**7418.02**	**16879.65**
	dqy ;kx esa fo'o cSad dk va'k	**270.24**	**1599.15**	**1312.21**	**3181.77**	**11177.82**
	dqy ;kx esa ykHkkFkhZ va'knku	**0.00**	**100.11**	**34..84**	**134.95**	**802.78**
	dqy ;kx esa jkT;k'k	**856.00**	**1694.40**	**1559.90**	**4110.30**	**4899.06**
	fo'o cSad }kjk voeDr /kujkf'k	**270.24**	**1512.32**	**872.40**	**2654.96**	

6-8 ifj;kstuk dh vUrxZr foRrh; o"kZ 2015&16 rd o"kZokj lEikfnr ,oa 2016&17 esa iLrkfor ie[k dk;Z

Ø-l-	dk;Z fooj.k	bdkbZ	2013 &14	2014 &15	2015 &16 tuojh 16 rd	Tkuojh 2016 rd dfed	2016&17 esa iLrkfor
?kVd&1 lkekftd lajpuk rFkk lgHkkxh tykxe fodkl							
1	ikVuj ,u0th0vk0	Lk[;k	0	2	2	2	2
2	QhYM ,u0th0vk0	Lk[;k	0	2	2	2	2
3	xke ipk;r Lrj ij cBdksa dk vk;kstu	l[;k	0	1065	993	2058	1050

4	xke ipk;r ,o mi ifj;ktuk fun'kdk d e/; ifj;ktuk xfrfof/k;k d lpkyu lEcU/kh lgefr i= ij gLrk{kj	l[;k	0	390	130	520	0
5	ty ,o tykxe icU/ku lfefr dk xBu	l[;k	0	385	135	520	0
6	jkTkLo xke lfefr dk xBu	l[;k	0	727	248	975	91
7	xke ijd dk p;u	l[;k	0	682	280	962	104
8	y[kk lgk;d dk p;u	l[;k	0	323	183	506	14
9	tykxe lfefr dk [kkrk [kkyk tkuk	l[;k	0	350	148	498	22
10	xke e vk/kkjHkr vkdMk dk ldyu	l[;k	0	199	223	422	98
11	ty lkrk dk fpfUgdj.k	l[;k	0	347	126	473	Yk0l0
12	ty lkrk d mipkj gr ;ktuk dk fuek.k	l[;k	0	21	9	30	Yk0l0
13	fdlku uljh d fy; ykHkkfFk;k dk p;u	l[;k	0	29	131	242	Yk0l0
14	xke ipk;rk dk i'kklfud 0;; voeDr	l[;k	0	305	76	354	517
15	ftyk Lrjh; tykxe lfefr dh cBd dk vk;ktu	l[;k	0	7	3	10	8
16	xke ipk;r tykxe fodkl ;ktuk dk fuek.k	l[;k	0	56	299	355	Yk0l0
17	l{e tykxe ;ktuk dk fuek.k	l[;k	0	4	0	4	Yk0l0

d- l-	dk;l fooj.k	bdkbl	2013 &14	2014 &15	2015 &16 tuojh 16 rd	Tkuojh 2016 rd dfed	2016&17 e iLrkfor
?kVd&2 tykxe mipkj rFkk ckjkuh {k= fodkl							
1	tykxe fodkl ,o mipkj	th-ih-l[;k	0	13	78	91	517
2	Rkkykc fuek.k in'ku	Lk[;k	0	51	7	58	27
3	mPp mRikndrk df"k Qly in'ku ¼0-2 g0½	l[;k	0	786	0	2562	3200
4	mPp mRikndrk df"k Qly ,Mllu likV ¼0-06g0½	l[;k	0	0	0	837	14100
5	mPp mRikndrk lkxHkkth Qly in'ku	l[;k	0	1428	1441	2869	3520
6	vk|kfud fodkl	¼g0½	0	51-5	211-1	262-6	360
7	lhM ,.M lhMfyx¼mPpeY; Qly½	g0	0	143	255	398	360

8	ikyhgkml fuek.k	l[;k	0	229	133	362	537
9	ikyhVuy fuek.k	l[;k	0	411	357	768	3400
10	oeh dEikLV in'ku	l[;k	0	785	220	1005	1850
11	mUur df"k ,o vk|kfud midj.k lV forj.k	l[;k	0	125	0	125	Yk0l0
12	ulfxd vfHktuu dUn	l[;k	0	0	0	0	60
13	ijkoV ¼df=e xHkk/kku lok½	l[;k	0	0	11	11	22
14	i'k LokLF; ,o fpfdRlk dEi	l[;k	0	76	34	110	250
15	i'k vkJ; fuek.k	l[;k	0	322	84	406	517
16	ukn	l[;k	0	353	176	529	517
17	Pkjh fuek.k	l[;k	0	209	149	358	517
18	Pkkjk fefufdV forj.k	l[;k	0	1486	1455	2941	3020
19	[krk dh e<k e ufi;j jki.k	fd0eh0	0	39	436	475	710
?kVd&3 thfodkikt.u d; voljk e; of)							
	df"k foi.ku likV						
1	df"k foi.ku likV vkxukbt'ku	l[;k	0	0	0	0	7
2	df"k foi.ku {kerk fodkl gr if'k{k.k	if'k{k.k l[;k	0	0	8	8	235
3	df"k foi.ku & {k= v/;;u Hke.k	Hke.k l-	0	0	1	1	56
3	df"k foi.ku&mPp mRikndrk df"k@lCth&Hkkth Qly	d'kd l-	0	0	57	57	540
	vk; vt.d xfrfof/k;k						
1	fucy ox legk d ifjokjk d vk; vtd xfrfof/k gr lgk;rk& 0;fDrxr	l[;k	0	26	137	163	1125
2	fucy ox legk d ifjokjk d vk; vtd xfrfof/k gr lgk;rk & leg	l[;k	0	4	22	26	310

d- l-	dk;Z fooj.k	bdkbZ	2013 &14	2014 &15	2015 &16 tuojh 16 rd	Tkuojh 2016 rd dfed
?kVd&4 Kku@tkudkjh icU/ku rFkk ifj;kstuk leUo;u						
{kerk fodkl						
	lkf'k{k.k& xkeh.k lenk;					
1	xke Lrjh; ,d fnolh; if'k{k.k	if'k{k.k l0	0	439	290	729
2	iHkkx Lrjh; 3 fnolh; if'k{k.k	if'k{k.k l0	0	78	60	138
3	jkT; Lrjh; if'k{k.k	,deLr	0	10	2	12

	v/;;u Hke.k &xkeh.k lenk;					
4	jkT; Lrjh; 3 fnolh; ¼25 ifrHkkxh½	Hke.k l0	0	89	11	100
5	jkT; l ckgj 5 fnolh; ¼25 ifrHkkxh½	Hke.k l0	0	9	3	12
	dkfeidk dk {kerk fodkl					
6	ifj;ktuk LVkQ& if'k{k.k	if'k{k.kkFkh	157	425	523	1105
7	ifj;ktuk LVkQ& {k= v/;;u Hke.k	Hke.k l0	10	11	4	25
	dk;l'kkyk					
8	jk"Vh; o in'k Lrjh; dk;'kkyk	l[;k	1	0	1	2
9	fun'kk0@ifj;kt0 dk;ky; Lrjh; dk;'kkyk	l[;k	9	30	25	64
10	iHkkx Lrjh; dk;'kkyk	dk;'kkyk l[;k	5	64	42	111
11	bdkbi Lrjh; dk;'kkyk	dk;'kkyk l[;k	4	221	242	467
12	xke Lrjh; dk;'kkyk	dk;'kkyk l[;k	0	1342	1468	2810
13	fun'kky;@ifj;ktuk @mi ifj;ktuk fun'kd Lrjh; fo'k'k dk;'kkyk	Lk[;k	0	21	20	41
eY;kdu ,oa vuJo.k						
1	eY;kdu ,o vuJo.k dUlYVUlh	Lk[;k	0	0	0	1
2	gkbMkykthdy ekfuVfjx LV'ku LFkkiuk	Lk[;k	0	0	0	Yk0l0
3	gkbMkykthdy dUlYVUlh	Lk[;k	0	0	0	1

6-9% ifj;ktuk vrxr ^^xke ipk;r tykxe fodkl ;ktuk** e v/;kof/kd lEikfnr dk;%

Ø-l-	dk;l fooj.k	bdkbi	2014 &15	2015&16 e tuojh16 rd	Tkuojh 2016 rd dfed
1	df"k [krk dh ejEer	?ku eh0	0	200	200
2	df"k m|ku midj.k lV forj.k	Lk[;k	0	45	45
3	?kjokMh ik/k jki.k	g0	0	18-75	18-75
4	0kk;k oeh dEikLV fiV fuek.k	Lk[;k	0	25	25
5	lk'k vkJ; fuek.k	Lk[;k	0	26	26
6	eUtj	Lk[;k	0	48	48

7	Pkjh fuek.k	Lk[;k	0	12	12
8	ufi;j ?kkl jki.k	g0	0	4-5	4-5
9	Oku iujk)kj &vfxe enk dk;	g0	0	80	80
10	Oku iujk)kj &jki.k	g0	0	35	35
11	mtk lj{k.k& ikbu fcdV elhu	Lk[;k	0	1	1
12	Uknh ukyk lj{k.k&okuLifrd mipkj	ox eh0	0	2450	2450
13	Uknh ukyk lj{k.k& Mkb LVku pdMe fuek.k	?ku eh0	0	996	996
14	Uknh ukyk lj{k.k&ØVok;j pdMe fuek.k	?ku eh0	0	371	371
15	Uknh ukyk lj{k.k&jkM lkbM Hk {kj.k fu;U=.k	?ku eh0	0	720	720
16	Uknh ukyk lj{k.k&fjVfux oky fuek.k	?ku eh0	0	227	227
17	Uknh ukyk lj{k.k&jhoj cd ikVD'ku	?ku eh0	0	504	504
18	Uknh ukyk lj{k.k&1%6 lh-lh- ekVkj od	?ku eh0	0	350	350
	Tky lEHkj.k ,o ty lkrk dk mipkj				
19	flpkb xy fuek.k	fd-eh-	0	0-662	0-662
20	flpkb Vd fuek.k ikbi ykbu lfgr	Lk[;k	0	9	9
21	Ok"kk ty lxg.k Vd dk fuek.k	Lk[;k	0	23	23
22	Xkkeh.k rkykc	Lk[;k	0	2	2
23	fjpkt fiV	?ku eh-	0	258	258
24	ukfy;k [knku	jfux eh	0	7500	7500
25	,y- Mh- ih- Vd fuek.k	Lk[;k	0	2	2
	lEid ekx fuek.k				
26	lEid ekx fuek.k	fdeh	0	2-492	2-492
27	lEid ify;k fuek.k	Lk[;k	0	3	3

यू.डी.डब्ल्यू.डी.पी. 2- सामाजिक जागरूकता एवं क्षमता विकास गतिविधियां

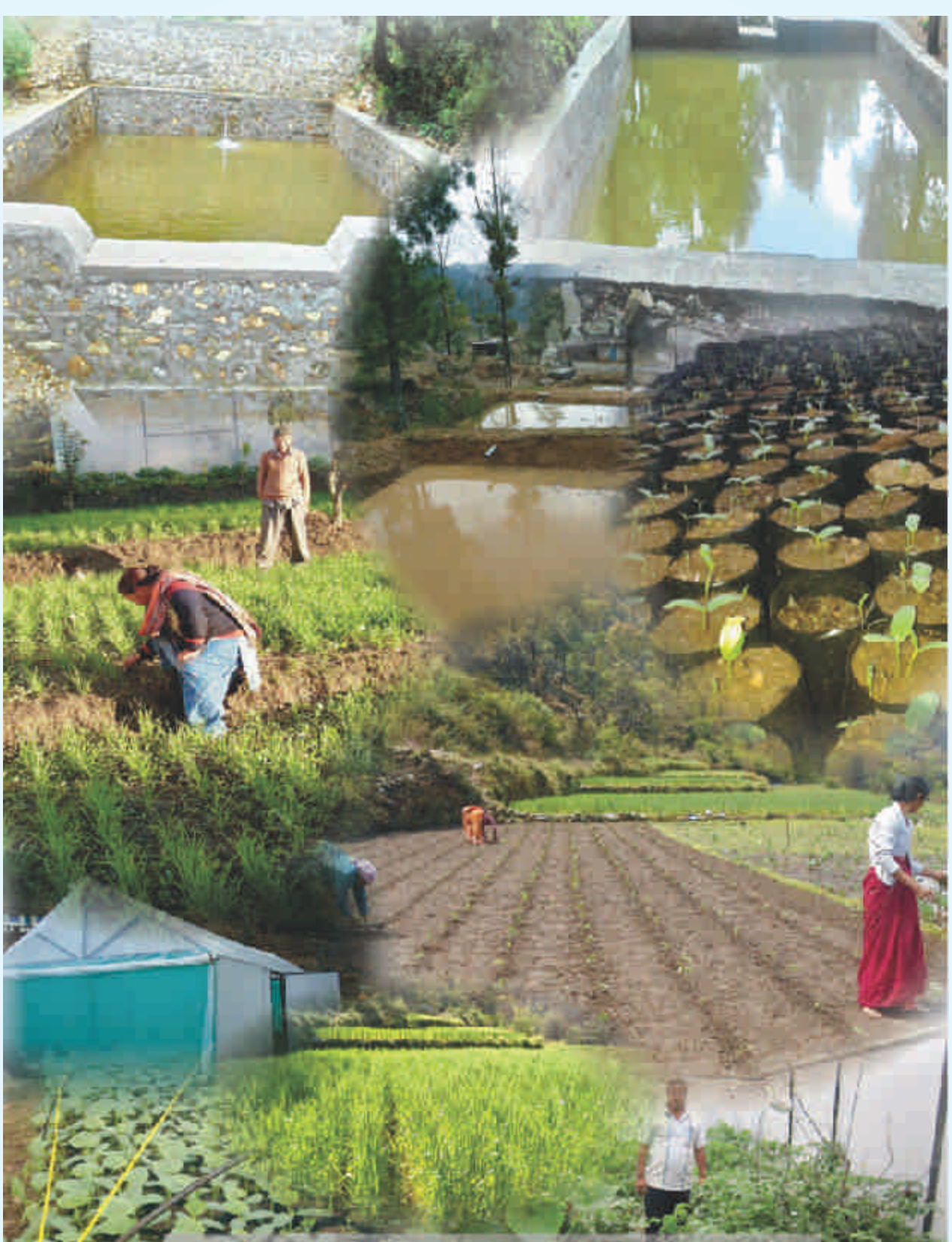
यू.डी.डब्ल्यू.डी.पी. 2- प्रदर्शन गतिविधियां

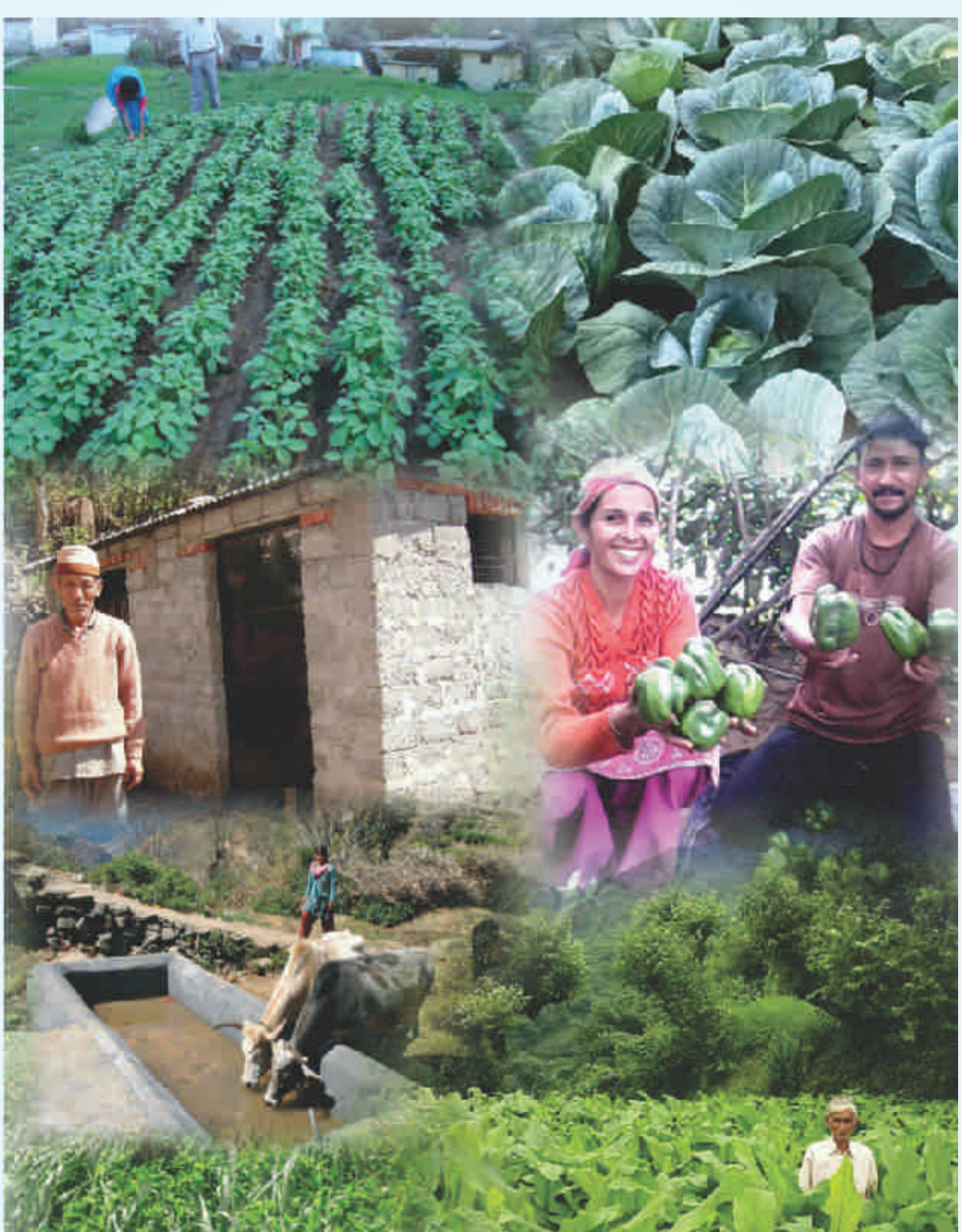
यू.डी.डब्ल्यू.डी.पी. 2- प्रदर्शन गतिविधियां

यू.डी.डब्ल्यू.डी.पी. 2- प्रशिक्षण एवं अध्ययन भ्रमण गतिविधियां

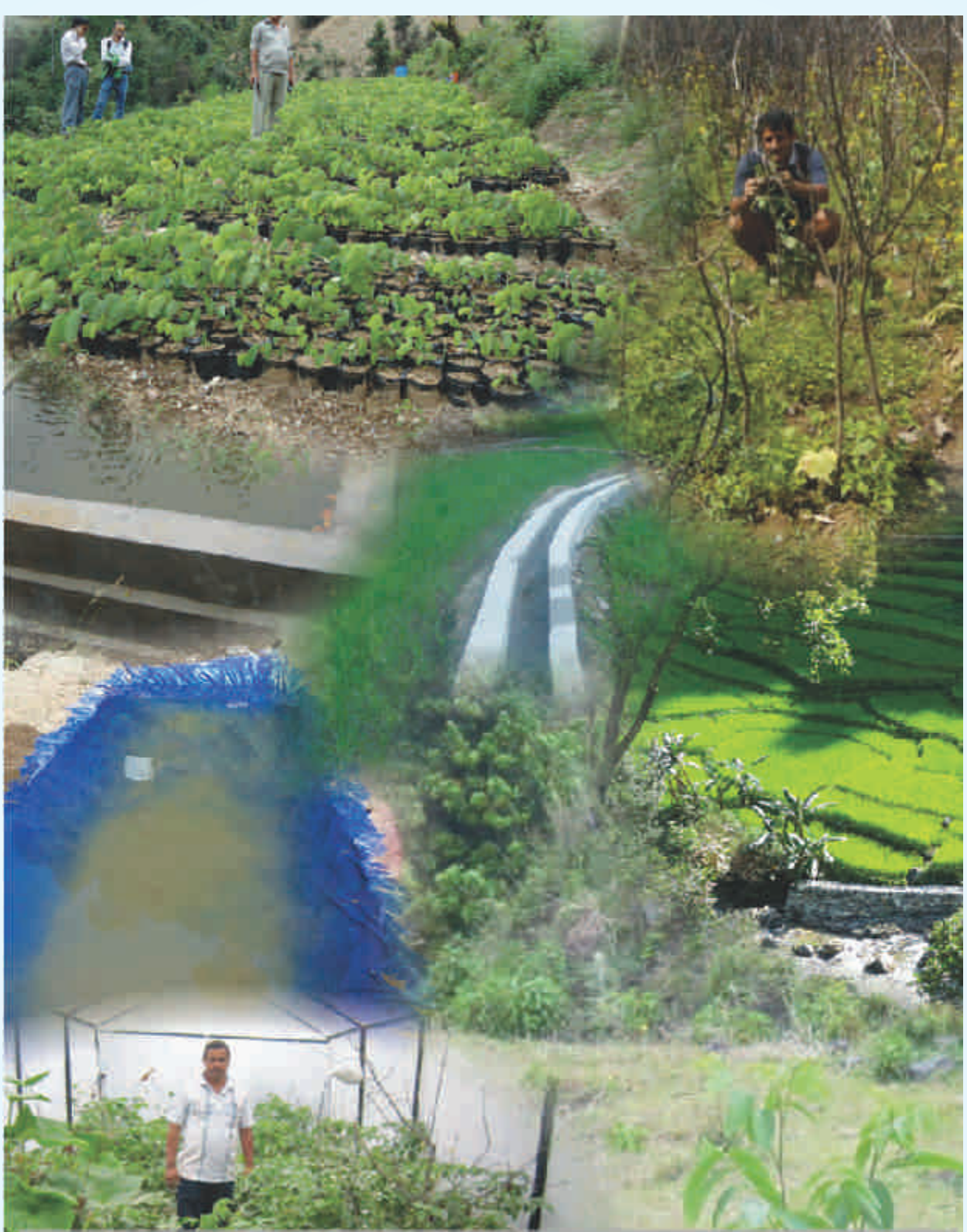
यू.डी.डब्ल्यू.डी.पी. 2- ग्राम पंचायत जलागम विकास योजना के अन्तर्गत गतिविधियां

6-10 ifj;kstuk dh lfefr;k

jkT; Lrj &LVVLV;fjx deVh

ie[k lfpo ,o vk;Dr] ou ,o xkE; fodkl] mRrjk[k.M 'kklu dh v/;{krk e xfBr lfefr ft le j[kk foHkkxk d lfpo vFkok mud ukfer ifrfuf/k lnL; gA

ftykLrj &ftyk tykxe lfefr

v/;{k ftyk ipk;r] dh v/;{krk e xfBr lfefr e j[kk foHkkxk d ftyk LRkjh; vf/kdkfj;k d vfrfjDr ekuuh; fo/kk;d] {k= ie[k lnL; gA

xke ipk;r Lrj & ty o tykxe icU/k lfefr xke i/kku dh v/;{krk eA

6-11 foRRkh; lk/ku dk lkr%

y[kk 'kh"kd&	vunku lo 17 y[kk'kh"kd& 2401] Qly df"k de&00 vk;ktukxr] 800 vU; ;ktuk;] 97& okg; lgk;frr ;ktuk;] 02& ;OMhOMCY;OMhOihO		
foRrh; o'k	foRrh; o'k 2014&15 dk okLrfod 0;;	foRrh; o'k 2015&16 iujhf{kr vueku	foRrh; o'k 2016&17 gr vk;&0;;d vueku
vk;ktukxr 0;;@ctV ikfo/kku	jktLo& :0 3293-55 yk[k ithxr& :0 00-00 yk[k dy& :0 3293-55 yk[k	jktLo& :0 8722-63 yk[k ithxr& :0 00-00 yk[k dy& :0 8722-63 yk[k	jktLo& :0 11955-77 yk[k ithxr& :0 00-00 yk[k dy& :0 11955-77 yk[k

6-12 ekud enokj ctV ikfo/kku] iujhf{kr vk;&0;;d vueku 2015&16 ,o iLrkfor vk;&0;;d vueku 2016&17

¼gtkj :0 e½

ekud en	foÙkh; o"k 2015 & 2016		foÙkh; o"k 2016 &17 gr vk;&0;;d vueku
	ctV ikfo/kku	lkujhf{kr vueku	
jktLo en			
01& oru	82910	68661	105220
02& etnjh	5300	12599	6288
03& egxkb HkRRkk	98500	78926	90551

04& ;k=k HkRRkk	4500	4022	4500
05& LFkkukUrj.k ;k=k HkRRkk	950	935	1100
06& vU; HkRRkk	14200	10094	14689
07& ekun;	160	220	520
08& dk;ky; 0;;	2000	4155	3975
09& fo|r	1215	2113	2361
10& ty dj	94	123	725
11& y[ku lkexh	1350	1840	2121
12& dk;ky; Quhpj ,o midj.k	1200	2492	1460
13& VyhQku ij 0;;	735	571	666
14& xkfM;k dk d;	5000	5000	2000
15& okguk dk j[kj[kko	6500	6500	6810
16& 0;olkf;d lok;	10	200	290
17& fdjk;k	6160	4369	4193
18& idk'ku	10	20	20
19& foKkiu	575	712	840
20& lgk;d vunku@ v'knku@jkt lgk;rk	349850	352550	500000
24& ogn fuek.k dk;	0	0	0
25& y?k fuek.k dk;	2500	2500	4800
26& e'khu vkj lTtk@ midj.k vkj l;=	100	0	150
27& fpfdRlk 0;; ifrifr	3300	5425	4569
28& okguk dk j[kj[kko	0	0	0
29& vuj{k.k	3500	3500	4500
42& vU; 0;;	376599	303235	430947
44& if'k{k.k	0	0	0
45& ,y0Vh0lh0	250	671	870
46& dEl;Vj gkMo;j@lk¶Vo;j dk	100	100	200
47& dEl;Vj vuj{k.k@ rrlEcU/kh LV'kujh dk d;	500	730	1212
;kx jkTkLo	968068	872263	1195577
dy ;kx	968068	872263	1195577

6-13 ifj;ktuk icU/ku%

ifj;ktuk e[;ky; % tykxe icU/k fun'kky;] ngjknuA

{k=h; dk;ky;½2½ % ifj;ktuk fun'kd dk;ky; x<oky&efu dh jrhA
ifj;ktuk fun'kd dk;ky; dek;&gY}kuhA

ifj;ktuk iHkkx½6½ % fodkl uxj] FkR;M] ikMh] vYekMk] fiFkkjkx< ,o ckx'oj

ifj;ktuk iHkkx % mÙkjdk'kh ,o :ni;kxA

ih0,u0th0vk0 ½2½ % ih0,u0th0vk0% ,f'k;u lkslkbVh Qkj bUVjihU;vjfli
,td'ku ,.M Moyie UV fnYyhA

lgHkkxh x0l0l0 dek;&& fgeky;u LVMh lfdy Qkj bUok;jeuV] pkbYM ,td'ku gYFko fjlp
x<oky&lkslkbVh vkQ ihiy Qkj Moyie UV (SPD) ngjknuA

6-14 mRrjk[k.M fodUnhdr tykxe fodkl ifj;ktuk Qt&II e Lohdr] dk;jr ,o fjDr in %

Ø0 l0	inuke	oruc.M	xM oru	Lohdr ink dh l0	dk;jr dkfed	fjDr in	vH;fDr
1	ifj;ktuk fun'kd] i'kklu	37400&67000	8900	1	1	0	
2	ifj;ktuk fun'kd	37400&67000	8900	2	2	0	
3	l;Dr fun'kd ¼df"k@m|ku@i'kikyu½	15600&39100	7600	3	1	1	
4	mi fun0 ¼i'kk0@if'k{k.k½	15600&39100	6600	1	1	0	
5	mi fun'kd ifj;ktuk ¼i;koj.k fo'k"kK½@ifj0 icU/ku bdkb	15600&39100	6600	2	1	1	
6	ofj"B foRr ,o y[kkf/kdkjh	15600&39100	6600	1	1	0	
7	mi ifj;ktuk fun'kd	15600&39100	6600	6	6	0	
8	lgk;d fun'kd¼GIS/MIS /vFk0½@ifj;ktuk vFk'kkL=h	15600&39100	5400	1	0	1	
9	lgk;d fun'kd ¼{ks=k fodkl@ iky[ku@lgk;d fun'kd¼MkD;eV'ku½	15600&39100	5400	1	0	1	
10	lgk;d fun'kd ¼if'k0½	15600&39100	5400	1	1	0	
11	lgk;d fun'kd ¼e0 ,o vu0½	15600&39100	5400	1	0	1	

12	lgk;d fun'kd ¼flfoy bth½	15600&39100	5400	3	2	1	
13	lgk;d fun0¼ifj;ktuk½@ lgk;d ou lj{kd	15600&39100	5400	6	1	5	
14	df"k @ m|ku vf/kdkjh	15600&39100	5400	6	0	6	
15	i'kfpfdRlkf/kdkjh	15600&39100	5400	6	1	5	
16	foRr vf/kdkjh	15600&39100	5400	3	0	3	
17	lgk;d foRr ,o y[kkf/kdkjh	9300&34800	4800	1	0	1	
18	ofj"B i'kklfud vf/kdkjh	9300&34800	4800	1	1	0	
19	vij lkf[;dh; vf/kdkjh	9300&34800	4600	11	3	8	
20	ou {k=kf/kdkjh@fo"k; oLr fo'k"kK@;fuV vf/kdkjh ¼foHkkxh; orueku d vulkj½	9300&34800	4600	22	21	1	
21	i'kklfud vf/kdkjh	9300&34800	4600	9	9	0	
22	o;fDrd vf/kdkjh	9300&34800	4600	1	1	0	
22	ofj"B o;fDrd lgk;d	9300&34800	4200	2	2	0	
23	y[kkdkj	9300&34800	4200	4	0	4	
24	lgk;d y[kkdkj	5200&20200	2800	4	0	4	
25	e[; lgk;d	9300&34800	4200	9	9	0	
26	mi ou jkftd	9300&34800	4200	6	3	3	
27	voj vfHk;Urk ¼flfoy½	9300&34800	4200	4	0	4	
28	voj vfHk;Urk ¼df"k½@ik0lo Hk0lo	9300&34800	4200	6	2	4	
29	lo;j	5200&20200	2800	5	4	1	
30	0kfj'B lgk;d	5200&20200	2800	15	15	0	
31	o;fDrd lgk;d	5200&20200	2400	3	0	3	
32	ekufp=dkj	9300&34800	4200	8	4	4	
33	dfu"B lgk;d	5200&20200	2000	21	28	-7	
34	lofo0vf/k0 ¼df"k@m|ku½	5200&20200	2800	21	5	18	
35	ou fon	5200&20200	2400	22	10	12	
36	i'k/ku ilkj vf/kdkjh	5200&20200	2800	20	3	17	

37	lgk;d df"k fujh{kd	5200&20200	2000	20	11	9	
38	lgk;d Hkfe lj{k.k fujh{kd	5200&20200	2000	20	6	14	
39	ou j{kd	5200&20200	2000	20	14	6	
40	okgu pkyd xM &1	9300&34800	4200	2	1	1	
41	okgu pkyd xM &2	5200&20200	2800	9	9	0	
42	okgu pkyd xM &3	5200&20200	2400	9	8	1	
43	okgu pkyd xM &4	5200&20200	1900	6	0	6	
44	e'khu vkijVj@QkVk LVV e'khu vkijVj	5200&20200	1800	1	1	0	
45	od lijokbtj	5200&20200	1900	1	1	0	
46	byDVhf'k;u	5200&20200	1900	1	1	0	
47	pijkIh@pkdhnkj@vnyh@ ekyh	5200&20200	1800	59	62	-3	
48	lyEcj	5200&20200	1800	1	1	0	
49	Vlj	5200&20200	1800	4	1	3	
50	LoPNd	5200&20200	1800	2	2	0	
	;kx			394	256	138	

ukV % Lohdr dfu"B fyfidk d: ink d: lki{k 7 dfu"B fyfid vf/kd r:ukr g: ftudh r:ukrh lgk;d y:[kkdkj ,o y:[kkdkj d: ink d: lki{k dh xbi gA

07

आईफैड वित्त पोषित
एकीकृत आजीविका सहयोग परियोजना
(बाह्य सहायतित योजना)

7-1 ifj;kstuk dk fooj.k

mRrjk[k.M d 10 tuink d 30 fodkl [k.Mk e ,dhdr vkthfodk lg;kx ifj;kstuk d vUrxr df"k mRikndrk e of) d fy, fodkl dk;k gr foRr ik"k.k d fy, 01 Qjojh 2012 dk vUrjk"Vh; df"k fodkl fuf/k] Hkkjr ljdkj o mRrjk[k.M ljdkj d e/; vucU/k fd;k x;k gA ifj;kstuk dk en&2 lgHkkxh tykxe fodkl d vUrxr tuin ikMh] uuhrky ,o pEikor d 22 l{e tykxek d 702 ox fdeh0 dk mipkj tykxe icU/k fun'kky;] mRrjk[k.M d ek/;e l fd;k tkuk gA en&2 d vUrxr yxHkx 187 xke ipk;rk d 377 jktLo xke vkPNkfnr gA ifj;kstuk {k= dk fu/kkj.k e[; :i l ifj;kstuk ykxr tykxe {k=k d mipkj gr Hkkjr ljdkj d fn'kkfun'kk] ifj;kstuk e df"k foi.ku leFku] df"k i'kkyu] ikdfrd l lk/ku icU/ku in'ku vkfn vfrfjDr fuo'kk dk nf"Vxr j[kr g, fd;k x;kA

7-2 ifj;kstuk {k=%

tuin	fodkl [k.M	l{e tykxe l0	dy {k=Qy gDV;j	xke ipk;r l0	jktLo xke l0	tul[;k
ikMh	ikck] ,d'oj	5	16470	48	101	21643
pEikor	ikVh] pEikor] ckjkdkV	4	21011	55	126	30072
uuhrky	crky?kkV] jkex<	13	32713	84	150	51584
;kx	7	22	70194	187	377	103299

7-3 ifj;ktuk dk mnn';

lgHkkxh tykxe fodkl dk;Z.kkyh l ikdfrd llk/kuk o cjkuh [krh dk lj{k.k] fodkl ,o mfpr icU/ku d lkFk gh xkeh.kk dh vk; e of) ,o lLFkkvk d fodkl ,o llk/kuk dk lrr mi;kx ,o LFkkf;Ro nukA

7-4 ifj;ktuk?kVd

Ø-l-	ifj;ktuk?kVd	mi?kVd
1-	lgHkkxh tykxe icU/k	1&tu tkx:drk ,o lgHkkxh fu;ktuA 2&xke ,o tykxe fodkl A
2-	[kk| lj{kk of) e lg;kx	1&ckjkuh df"k ,o df"k foi.ku rU= dk fodkl A 2&eY; lo)u ,o foi.ku lg;kxA
3-	vkthfodk of) e lg;kx	1&fucy ox d fy; vk;&vtd xfrfof/k;k 2&vkthfodk legk dk vk;&vtd xfrfof/k;k d fy; lg;kxA
4-	lLFkkvk dk ln<hdj.k	1&tykxe lfefr;k dh {kerk fodkl A 2&lkenkf;d legk dk {kerk fodkl A 3&lpuk f'k{kk ,o lpkjA

ifj;ktuk dh ie[kfo'k"krk,%

- ifj;ktuk e vR;f/kd Hk{kj.k o ikdfrd llk/kuk d gkl rFkk lkekftd :i l fiNM o voLFkkiuk llk/kuk dh deh oky] e/;&fgeky;h {k= 'kkfey gA
- xke ipk;r Lrj ij lkenkf;d lgHkkfxrk }kjk e[; :i l efgykvk ,o fucy ox d ifjokjk dh Hkkxhnkjh lfuf'pr djr g, ;ktuk dk fu:i.k] fd;kUo;u rFkk vuJo.k ,o eY;kduA

- ifj;ktuk vkfFkd ,o lkekftd :i l fiNM ox d fgrk ij dfUnr rFkk nh?kkof/kd xfrfof/k;k ij vk/kkfjr gA
- ifj;ktuk {k= e ikdfrd l lk/kuk ,o ty lkrk dk iujk)kj ,o lj{k.kA
- ckjkuh [krh dh mRikndrk dh of) ij fo'k"k /;kuA

7-5 ifj;ktuk ykxr

ifj;ktuk gr vUrjk"Vh; df"k fodkl fuf/k }kjk 90 fefy;u vefjdu Mkyj _.k Lohdr fd;k x;k g] ftldk 30 ifr'kr v'k en l[;k&2 lgHkkxh tykxe fodkl dfy; miyC/k gkxkA ifj;ktuk ykxr dk 9-2 ifr'kr v'k ykHkkfFk;k }kjk ogu fd;k tk;xkA ifj;ktuk vof/k e dy :0 244-06 djkM 0;; fd;k tkoxk] ftld lki{k #0 164-44 djkM okg; lgk;rk l #0 57-14 djkM jkT; ljdkj l rFkk #0 22-45 djkM ykHkkFkh v'knku l ikIr gkxkA

;ktuk dk;ki dh mDr /kujkf'k xkE; fodkl foHkkx }kjk ,dhdr vkthfodk lg;kx ifj;ktuk d ek/;e l tykxe i:cU/k fun'kky; dk miyC/k djkb tk;xh tk bl /kujkf'k l tykxe fodkl d dk;ki dk dk;kUo;u dj:xhA dk;ki dh i:xfr rFkk vif{kr 0;; /kujkf'k dk ikfo/kku lEcfU/kr foHkkx }kjk fd;k tk;:xkA bl ifj;ktuk d LVkQ ij gku oky 0;; dk ikfo/kku tykxe i:cU/k dh bl ;ktuk d vUrxr fd;k tk;:xkA

7-6 o"k okj foRrh; i:xfr ,o iLrkfor Yk{; 2016&17¼yk[k #0 e½

dEik-@lc dEik-	dk;:en	ifj;ktuk y{;	foRrh; miyfC/k tuojh 2016 rd				2016&17 iLrkfor
			2013 &14	2014 &15	2015 &16	d:y	
	2-1 lgHkkxh tykxe fodkl						
2-11	lkekftd lpruk	2122	00	64.16	347.56	411.72	507.35
2-12	tykxe ,o xke fodkl	7912	00	212.09	1213.20	1425.29	4000.00
2-13	[kk| lj{kk of)	5127	00	210.41	273.32	483.73	1058.57
2-14	thou Lrj e l/kkj	1552	00	00	0.72	0.72	275.00
2-15	lLFkkxr ln<hdj.k	2330	00	99.93	123.11	223.04	407.25
2-16	ifj;ktuk i:cU/ku	4858	111.88	453.65	450.57	1016.10	842.33
	;kx 2-1	23901	111.88	1040.24	2408.48	3560.60	7090.50

4-3 eY;kdu] vuJo.k ,o Kku icU/ku	500	3.57	9.92	15.28	28.77	97.81
dy ;kx	24400	115.45	1050.16	2423.76	3589.37	7188.31
tykxe icU/k d ctV ek/;e l ¼LVkQ lyjh½	3450	109.67	426.50	271.53	807.69	485.33
xkE; fodkl d ctV ek/;e l	18705	5.78	586.79	2057.51	2650.08	6054.27
ykHkkFkh v'knku l	2245	00	36.87	94.72	131.60	648.71

7-7 o"kokj Hkkfrd miyfC/k ,o iLrkfor Yk{; 2016&17%

Ø0 l0	dk;len	bdkbl	Hkkfrd miyfC/k tuojh 2016 rd				2016&17 iLrkfor y{;
			2013 &14	2014 &15	2015 &16	dfed miyfC/k	
1	xke ipk;r Lrj ij cBdk dk vk;ktu	l[;k	0	333	602	935	L.S.
2	xke ipk;r ,o mi ifj;ktuk fun'kdk d e/; ifj;ktuk xfrfof/k;k d lpkyu lEcU/kh lgefr i= ij gLrk{kj	l[;k	0	135	51	186	1
3	ty ,o tykxe icU/ku lfefr dk xBu	l[;k	0	139	47	186	1
4	jkTkLo xke lfefr dk xBu	l[;k	0	249	71	320	57
5	xke ijd dk p;u	l[;k	0	254	75	329	48
6	y[kk lgk;d dk p;u	l[;k	0	134	52	186	1
7	xke e vk/kkjHkr vkdMk dk ldyu	l[;k	0	134	52	186	1
8	xke ipk;rk dh l[;k ftue ih0vkj0,0 dk; i.k	l[;k	0	126	60	186	1
9	xke ipk;r tykxe fodkl ;ktuk dk fuek.k	l[;k	0	104	82	186	1
10	xke ipk;r ,o mi ifj;ktuk fun'kdk d e/; ifj;ktuk xfrfof/k;k ¼thOihOMCY;OMhOihO½ d fd;kUo;u lEcU/kh lgefr i= ij gLrk{kj	l[;k	0	104	82	186	1

11	tykxe lfefr dk [kkrk [kkyk tkuk	l[;k	0	115	71	186	1
12	xke ipk;rk dk i'kklfud 0;; voeDr	l[;k	0	83	101	184	187
13	xke ipk;rk dk thOihOMCY;OMhO ctV dk voeDr fd;k tkuk	l[;k	0	95	88	183	187
14	xke ipk;rk dh l[;k ftue mRiknd leg dk xBu	l[;k	0	140	40	180	L.S.
15	mRiknd legk dk xBu	l[;k	0	960	445	1405	500
16	mRiknd legk e d"kdk dh l[;k	l[;k	0	9337	4080	13417	L.S.
17	xke ipk;rk dh l[;k ftue ifj;ktuk dk; ikjEHk	l[;k	0	139	47	186	187
18	xke ipk;r Lrjh; lLFkkvk d lnL;k dk {kerk fodkl gr if'k{k.k	l[;k	0	864	910	1774	1307
19	{kerk fodkl gr dk;'kkyk;	dk;'kkyk	0	80	200	280	152
20	{kerk fodkl gr {k= v/;;u Hke.k	l[;k	0	12	58	70	132
22	m|ku LFkkiuk	g0	0	0	28	28	110
23	mPp eY; Qly	g0	0	0	0	0	51
24	vk"k/kh; ik/k	g0	0	0	18	18	17
25	ikyh gkml	Lk[;k	0	0	0	0	180
29	lk'k LokLF; f'kfoj	Lk[;k	0	0	5	5	40
30	df"k foi.ku&y?k voLFkkiuk fodkl	xke ipk;r	0	1	1	2	12
31	df"k foi.ku&lxg dUn LFkkiuk	Xkke ipk;r	0	0	0	0	18
32	Ñf"k foi.ku&,u-th-vk- likV	Lk[;k	0	0	0	0	3
33	vk; vtd xfrfof/k gr fucy ox legk dk vkfFkd lgk;rk	0;fDr	0	0	0	0	200

7-8 xke ipk;r tykxe fodkl ;kstuk d vrxZr lEikfnr dk;Z%

dk;Z fooj.k	2014 &15 dh miyfC/k	2015&16 dh miyfC/k ¼ekg 01@16 rd½	dy miyfC/k
1- unh ukyk lj{k.k ,o Hkfe ljjpuk fuek.k dk;Z ¼?k0eh0½	1201.22	29613.91	30815.13
2- flpkbZ Vd ¼l[;k½	6	62	68
3- o"kk ty lxg Vd¼l[;k½	46	557	623
4- xkeh.k rkykc ¼l[;k½	0	0	0
5- flpkbZ xy ¼fd0eh0½	0.3	1.997	2.297
6- ck;k dEikLV fiV ¼l[;k½	1	52	53
7- xkeh.k lEid ekx@ify;k¼l[;k½	0	68	68
8- i'k vkJe ¼l[;k½	0	0	0
9- eUtj@ukn ¼l[;k½	1	69	70
10- ulfxd vfHktuu dUn ¼l[;k½	0	0	0
11- df"k [kr ejEer ¼?k0eh0½	348.62	2841.35	3189.97
12- b/ku itkfr o{kkjki.k ¼g0½	0	15	15
13- flyohik'pj¼pkMh iRrh½ o{kkjki.k ¼g0½	0	25	25
14- ou iu:)kj ¼g0½	0	71	71
15- ,0,u-vkj0&ck> ¼g0½	0	149	149
16- pkjk fodkl ¼g0½	0	175	175

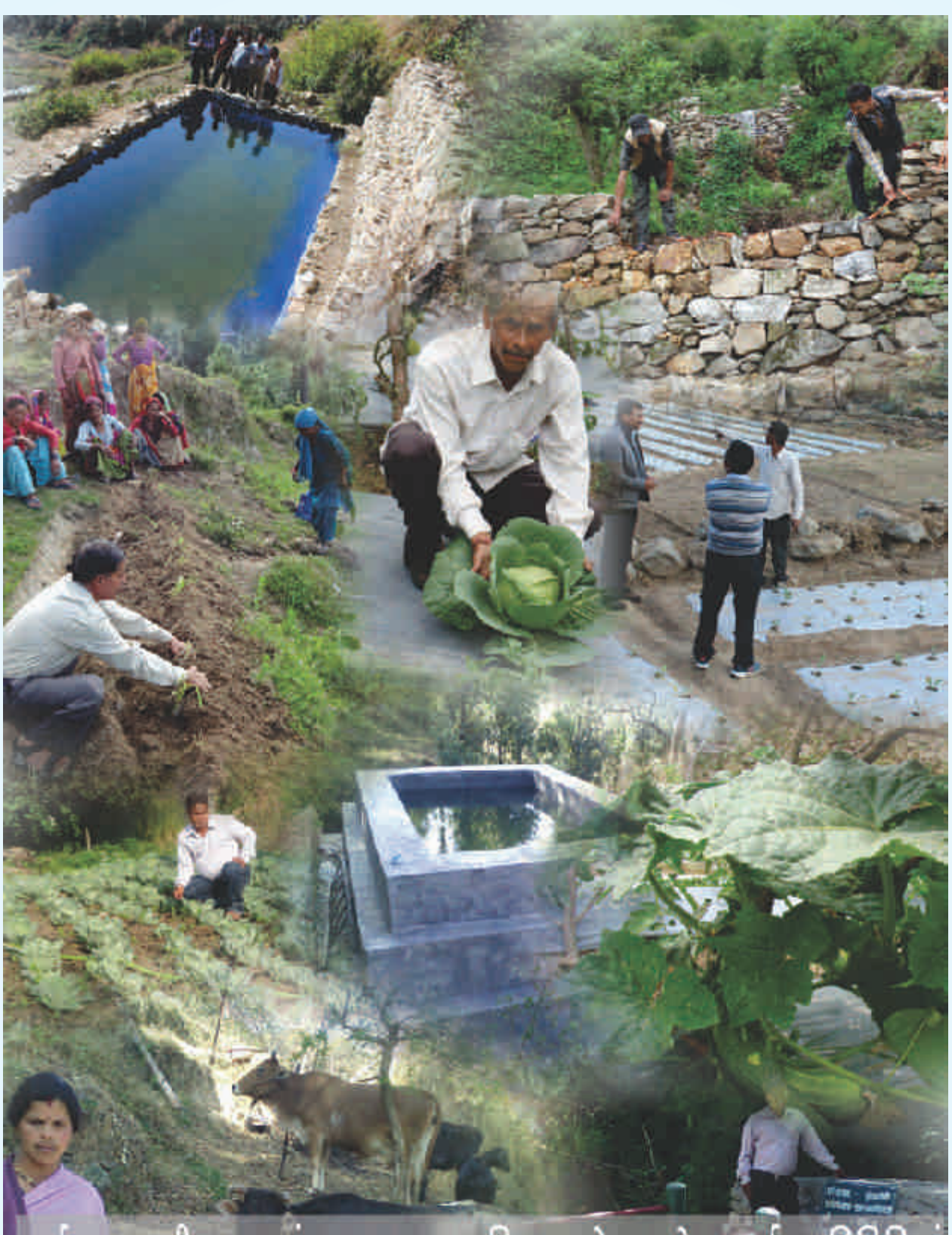
आई.एल.एस..पी.- ग्राम पंचायत जलागम विकास योजना के अन्तर्गत गतिविधियां

7-9 foRrh; ixfr¼miyC/k /kujkf'k o mld lki{k okLrfod mi;kx½ & tuojh 2016 rd

¼/kujkf'k yk[k #i; e½

foRRkh; 0;oLFkk	ekp 2015 rd lp;h ixfr			foRrh; o"k 2015&16 e foRrh; miyC/krk			
	dy 0;;	IFAD foRr ik"k.k		foRrh; y{;@ ikfo/kkfur /kujkf'k	01vi;y 2015 dk vo'k"k /kujkf'k	o"k e voeDr /kujkf'k	o"k e vc rd miyC/k /kujkf'k
		ifrifr ;kX;	voeDr /kujk0				
1	2	3	4	5	6	7	8
foHkkxh; ctV ¼oru HkRRk½	426	0	0	398	0	398	398
xkE; foHkkx d ctV l ikIr ¼dk;en o lpkyu 0;;½	703	605	179	4602	693	2700	3393
ykHkkFkh v'knku ¼dk;en dk v'knku½	37	0	0	0	0	0	0
dy 0;;	1166	605	179	5000	693	3098	3791

foRRkh; 0;oLFkk	o"k 2015&16 0;; fooj.k				ifj;kstuk ikjEHk l vc rd lp;h ixfr		
	dy 0;;	IFAD foRr ik"k.k			dy 0;;	IFAD foRr ik"k.k	
		ifrifr ;kX; /kujkf'k	okf"kd 0;; d lki{k voeDr	foxr o"k d vo'k"k lfgr dy voeDr		ifrifr ;kX;	voeDr /kujkf'k
1	9	10	11	12	13	14	15
foHkkxh; ctV ¼oru HkRRk½	272	0	0	0	698	0	0
xkE; foHkkx d ctV l ikIr ¼dk;en o lpkyu 0;;½	2057	1811	847	1273	2760	2416	1452
ykHkkFkh v'knku ¼dk;en dk v'knku½	95	0	0	0	132	0	0
dy 0;;	2424	1811	847	1273	3590	2416	1452

7-10 foRRkh; lslk/kuk d lkr

y[kk 'kh"kd&	vunku l0 17 y[kk'kh"kd & 2401] Qly df"k de&00 vk;ktukxr] 800 vU; ;ktuk;] 97& okg; lgk;frr ;ktuk] 03& lefdr vkthfodk lg;kx ifj;ktuk		
foRrh; o'k	foRrh; o'k 2014&15 dk okLrfod 0;;	foRrh; o'k 2015&16 iujhf{kr vueku	foRrh; o'k 2016&17 gr vk;&0;;d vueku
vk;ktukxr 0;;@ctV ikfo/kku	jktLo& :0 316-83 yk[k ithxr& :0 00-00 yk[k dy& :0 316-83 yk[k	jktLo& :0 394-79 yk[k ithxr& :0 00-00 yk[k dy& :0 394-79 yk[k	jktLo& :0 492-08 yk[k ithxr& :0 00-00 yk[k dy& :0 492-08 yk[k

7-11 ekud enokj ctV ikfo/kku] iujhf{kr vk;&0;;d vueku 2015&16 ,o iLrkfor vk;&0;;d vueku 2016&17

¼/kujkf'k gtkj #i;s e½

ekud en	foRrh; o"k 2015 & 2016		foRrh; o"k 2016 &17 gr vk;&0;;d vueku
	ctV ikfo/kku	iujhf{kr vueku	
jktLo en			
01& oru	17716	16027	21096
02& etnjh	0	1623	0
03& egxkb HkRRkk	18340	17692	22779
04& ;k=k HkRRkk	0	0	0
05& LFkkukUrj.k ;k=k HkRRkk	100	0	0
06& vU; HkRRkk	3200	3512	4258
07& ekun;	0	0	0
08& dk;ky; 0;;	0	0	0
09& fo|r	0	0	0
10& ty dj	0	0	0
11& y[ku lkexh	0	0	0

12& dk;ky; lkt lTtk	0	0	0
13& VyhQku	0	0	0
14& xkfM;k dk d;	0	0	0
15& okguk dk j[kj[kko	0	0	0
16& 0;olkf;d lok;	0	0	0
17& fdjk;k	0	0	0
18& idk'ku	0	0	0
19& foKkiu	0	0	0
20& lgk;d vunku@ v'knku @ jkt lgk;rk	0	0	0
25& y?k fuek.k dk;	0	0	0
26& e'khujh@midj.k	0	0	0
27& fpfdRlk 0;; ifrifr	450	625	1075
28& okguk dk j[kj[kko	0	0	0
29& vuj{k.k	0	0	0
42& vU; 0;;	0	0	0
44& if'k{k.k	0	0	0
45& ,y0Vh0lh0	0	0	0
46& dEl;Vj@gkMo;j Ø;	0	0	0
47& dEl;Vj j[k0 ,o LV'kujh	0	0	0
;kx jkTkLo	**39807**	**39479**	**49208**
dy ;kx	**39807**	**39479**	**49208**

7-12 ifj;ktuk icU/ku o ifj;ktuk ink dk fooj.k%

ifj;ktuk e[;ky; % tykxe icU/k fun'kky; d vrxr lklbVh d :i e dk;jrA

{k=h; dk;ky; ¼2½ % ifj;ktuk fun'kd] tykxe icU/k] dk;ky; x<oky&efudhjrhA

ifj;ktuk fun'kd] tykxe icU/k] dk;ky; dek;& gY}kuhA

ifj;ktuk iHkkx ¼3½ % ikMh] gY}kuh ,o pEikorA

fun'kky; ,o ifj;ktuk dk;ky; ,o bld dkfeZdk dh Lohdfr mRrjk[k.M fodUnhdr tykxe fodkl ifj;ktuk e dh xbZ gS ftld }kjk mRrjk[k.M fodUnhdr tykxe fodkl ifj;ktuk d lkFk gh bl ifj;ktuk d dk;ksZ dk lEiknu djk;k tkosxk] iHkkx ,o {k=h; Lrjh; dk;ky; ,o dkfeZdk dh Lohdfr bl ifj;ktuk d vUrxZr dh xbZ gSA

,dhdr vkthfodk lg;kx ifj;ktuk e Lohdr] dk;jr ,ofjDr in%

Ø0 l0	inuke	oruc.M	xM oru	Lohdr inks dh l0	dk;jr dkfeZd	fjDr in
1	2	3	4	5	6	7
1	mi ifj;ktuk fun'kd	15600&39100	6600	4	3	1
2	lgk0 ou lj{kd	15600&39100	5400	2	2	0
3	df"k @ m|ku vf/kdkjh	15600&39100	5400	4	3	1
4	i'kfpfdRlkf/kdkjh	15600&39100	5400	2	0	2
5	vij lkf[;dh; vf/kdkjh	9300& 34800	4600	3	2	1
6	ou {k=kf/kdkjh@fo"k; oLr fo'k"kK@;fuV vf/kdkjh	9300&34800	4600	12	5	7
7	mi ou jkftd	9300& 34800	4200	3	3	0
8	voj vfHk;Urk ¼flfoy½	9300& 34800	4200	4	2	2
9	voj vfHk0 ¼df"k½@ik0l0 Hk0l0	9300& 34800	4200	2	2	0
10	lo;j	5200& 20200	2800	3	1	2
11	l0fo0vf/k0 ¼df"k@m|ku½	5200& 20200	2800	12	8	4
12	ou fon	5200& 20200	2400	12	9	3
13	i'k/ku ilkj vf/kdkjh	5200& 20200	2800	12	5	7
14	lgk;d df"k fujh{kd	5200& 20200	2000	12	9	3
15	lgk;d Hkfe lj{k.k fujh{kd	5200& 20200	2000	12	9	3
16	ou j{kd	5200& 20200	1800	11	8	3
17	i'kklfud vf/kdkjh	9300& 34800	4600	3	1	2
18	lgk;d y[kkdkj	5200& 20200	2800	4	0	4
19	e[; lgk;d	5200& 20200	2800	2	1	1
20	0kfj'B lgk;d	5200& 20200	2800	4	4	0
21	dfu"B lgk;d	5200& 20200	2000	4	4	0
22	ekufp=dkj	9300& 34800	4200	2	2	0
23	okgu pkyd xM&4	5200& 20200	1900	4	3	1
24	pijkl h@pkdhnkj@vnyh@ ekyh	5200& 20200	1800	20	15	5
25	LoPNd@ lQkbZ depkjh	5200& 20200	1800	2	0	2
	dy ;kx			155	101	54

ukV&mDr dk;jr dkfeZdksa esa l 37 dkfeZd fu;r oru ij vuqcU/k ij rukr fd;s x;s gA

08 वार्षिक योजना 2016—17

okf"kd ;kstuk 2015&16 e :0 24166 djkM ifj0;; d lki{k ekg tuojh] 2016 rd dy #0 61-41 djkM 0;; fd;kx;k rFkk o"k e dy #0 182-78 djkM 0;; vuekfur gA foHkkxh; okf"kd ;kstuk 2016&17 e dy #0 507-13 djkM d ifj0;; iLrkfor fd;k tk jgk gA ifj;kstukokj fooj.k fuEuor g%&

v& pky ifj;kstuk%

8-1- jkT; lDVj

- **tykxe icU/k fun'kky; dh LFkkiuk%** fofHkUu foHkkxk ,o xj ljdkjh lLFkkvk }kjk tykxe vk/kkj ij dk;kfUor dh tk jgh ifj;kstukvk dh ljpuk] foRr ik"k.k] Dyh;jUl ,o vuJo.k gr ukMy ,tUlh d#i e tykxe icU/k fun'kky; dh LFkkiuk dh x;h gA o"k 2015&16 e vuekfnr ifj0;; #0 76 yk[k d lki{k vk;&0;;d vueku :0 69-80 yk[k Lohdr fd;k x;kA bld lki{k ekg tuojh 2016 rd #0 38 yk[k 0;; fd;k x;k rFkk foRrh; o"k 2015&16 e :0 47 yk[k 0;; vuekfur gA okf"kd ;kstuk 2016&17 gr bl ;kstuk e #0 76 yk[k ifj0;; iLrkfor fd;k x;k gA
- **jkT; Lrjh; tykxe ifj"kn%** mRrjk[k.M jkT; e leLr tykxe icU/k fodkl dk;dekd lQy lpkyu] uhfr fu/kkj.k] eY;kdu ,o blh idkj vU; ty ,o enk lj{k.k lEcU/kh ;kstukvk ,o dk;dek e leUo; LFkkfir dju d mnn'; l ekuuh; e[; e=h th dh v/;{krk e jkT; Lrjh; tykxe ifj"kn dk xBu 2015 e ub ;kstuk d #i e fd;k x;kA ;kstuk vUrxr foRrh; o"k 2015&16 e ekg tuojh 2016 rd #0 6 yk[k 0;; fd;k x;k g rFkk bl o"k e #0 29 yk[k 0;; vuekfur gA okf"kd ;kstuk 2016&17 gr bl ;kstuk e #0 37 yk[k dk ifj0;; iLrkfor fd;k x;k gA
- **tykxe icU/k ifj;kstuk;sa vuJo.k fodkl ifj"kn%** foRrh; o"k 2015&16 e ;g ;kstuk lekIr dh tk pdh g] yfdu foRrh; o"k 2016&17 e bl ;kstuk gr :0 8-06 yk[k dk ctV ikfo/kku fd;k x;k gA

8-2- dUn ikf"kr ;ktuk;

- **i/kkue=h df"kflpkb ;ktuk&lefdr tykxe icU/k dk;Øe**

  dUn ljdkj dh leku ekxn'kh fl}kUrk d vulkj dUn ikf"kr lefdr tykxe icU/k dk;de¼ioorh uke½ dk dk;kUo;u djk;k tk jgk gA foRrh; o"k 2015&16 l bl ;ktuk dk uke ifjofrr dj i/kkue=h df"k flpkb ;ktuk&lefdr tykxe icU/k dk;Øe fd;k x;k gA ;ktuk d vUrxr 0;; /kujkf'k d 90 ifr'kr dh ifrifr dUn ljdkj }kjk dh tkrh gA bl ;ktuk d vUrxr foRrh; o"k 2015&16 e #0 108-48 djkM ifj0;; d lki{k ekg tuojh 2016 rd 24-52 djkM vkgfjr dj ;ktuk d cd [kkr e tek fd;k x;kA ;ktuk e ifj;ktuk dk"k e foxr o"k d vo'k"k #0 25-35 djkM dk lfEefyr djr g, ;ktuk e foRrh; o"k 2015&16 e dy miyC/k /kujkf'k #0 51-13 djkM d lki{k ekg tuojh 2016 rd 17-14 djkM 0;; fd;k rFkk foRrh; o"k e dy #0 71-78 djkM vkgfjr dj ifj;ktuk d [kkr e tek fd;k tkuk lEHkkfor g o ifj;ktuk d [kkr e miyC/k /kujkf'k d lki{k foRrh; o"k e #0 35-41 djkM okLrfod 0;; lEHkkfor gA okf"kd ;ktuk 2016&17 e bl ;ktuk gr dy #0 268 djkM ifj0;; iLrkfor g] ft ldh 90% /kujkf'k dUnk'k d :i e rFkk 10% jkT; ljdkj }kjk ogu fd;k tk;xkA

- **i/kkue=h df"kflpkb ;ktuk&lefdr tykxe icU/k dk;Øe¼vulfpr tkfr mi ;ktuk½%**

  foRrh; o"k 2015&16 l i/kkue=h df"kflpkb ;ktuk& lefdr tykxe icU/k dk;Øe d vUrxr ,l jktLo xke ftue vulfpr tkfr dh tul[;k 40 ifr'kr l vf/kd g bue vulfpr tkfr mi ;ktuk d vUrxr ifj;ktuk dk;Øek dk dk;kUo;u djk;k tk jgk gA bl ;ktuk d vUrxr foRrh; o"k 2015&16 e #0 27-43 djkM ifj0;; d lki{k ekg tuojh 2016 rd 5-10 djkM vkgfjr dj ;ktuk d cd [kkr e tek fd;k x;kA ;ktuk e ifj;ktuk dk"k e tek /kujkf'k d lki{k ekg tuojh 2016 rd 0-50 djkM 0;; fd;k rFkk foRrh; o"k e dy #0 17-26 djkM vkgfjr dj ifj;ktuk d [kkr e tek fd;k tkuk lEHkkfor g o ifj;ktuk d [kkr e miyC/k /kujkf'k d lki{k foRrh; o"k e #0 7-64 djkM okLrfod 0;; lEHkkfor gA okf"kd ;ktuk 2016&17 e dy #0 65 djkM ifj0;; iLrkfor g ft ldh 90 ifr'kr /kujkf'k dUnk'k d :i e rFkk 10 ifr'kr jkT; ljdkj }kjk ogu fd;k tk;xkA

- **i/kkue=h df"k flpkb ;ktuk&lefdr tykxe icU/k dk;Øe ¼tu tkfr mi ;ktuk½%**

  foRrh; o"k 2015&16 l i/kkue=h df"kflpkb ;ktuk& lefdr tykxe icU/k dk;Øe d vUrxr ,l jktLo xke ftue vulfpr tutkfr dh tul[;k 40 ifr'kr l vf/kd g bue tutkfr mi ;ktuk d vUrxr ifj;ktuk dk;dek dk dk;kUo;u djk;k tkuk iLrkfor gA bl ;ktuk d vUrxr foRrh; o"k 2015&16 e iLrkfor #0 4-37 djkM ifj0;; d lki{k foRrh; o'k e dy #0 1-82 djkM vkgfjr dj ifj;ktuk d [kkr e tek fd;k tkuk lEHkkfor g o ifj;ktuk d [kkr e miyC/k /kujkf'k d lki{k

foRrh; o"k e #0 1-20 djkM okLrfod 0;; lEHkkfor gA okf"kd ;ktuk 2016&17 e dy #0 7 djkM ifj0;; iLrkfor g ft ldh 90 ifr'kr /kujkf'k dUnk'k d :i e rFkk 10 ifr'kr jkT; ljdkj }kjk ogu fd;k tk;xkA

8-3- okg; lgk;frr ifj;ktuk

- **fo'o cd foRr ikf"kr mRrjk[k.M fodUnhdr tykxe fodkl ifj;ktuk f}rh; pj.k&** mRrjk[k.M d tuin vYekMk] fiFkkjkx<] ckx'oj] ngjknu] ikMh] fVgjh] mRrjdk'kh ,o #ni;kx tuink d 18 fodkl [k.Mk d 82 l{e tykxek d 2638 ox fd0eh0 dk mipkj fd; tku gr mRrjk[k.M fodUnhdr tykxe fodkl ifj;ktuk f}rh; pj.k d ifj;ktuk foRrh; o"k 2014&15 e Lohdr dh xbA ifj;ktuk dh dy ykxr 170 fefy;u vefjdu Mkyj ¼#0 1020 djkM½ fu/kkfjr dh xb] ft le fo'o cd dk v'k #0 121-2 fefy;u vefjdu Mkyj ¼yXkHkx #0 727 djkM½] jkT; ljdkj dk v'k 45-8 fefy;u vefjdu Mkyj ¼yXkHkx #0 275 djkM½ rFkk ykHkkFkh v'knku 3 fefy;u vefjdu Mkyj ¼yXkHkx #0 18 djkM½ gA ;ktuk 15 tykb 2014 l iHkkoh gbA

  foRrh; o"k 2015&16 e ;ktuk d vuekfnr ifj0;; #0 96-81 djkM d lki{k ekg tuojh 2016 rd #0 28-63 djkM 0;; fd;k x;k o"k e #0 87-23 djkM 0;; vuekfur gA ;ktuk gr foRrh; o"k 2016&17 e dy #0 161 djkM ifj0;; iLrkfor fd;k x;k gA

- **vUrjk"Vh; df"k fodkl fuf/k (IFAD) foRr ikf"kr ,dhdr vkthfodk lg;kx ifj;ktuk (ILSP)&** mRrjk[k.M d tuin pEikor] uuhrky] ikMh x<oky tuink d 22 l{e tykxek d 187 xke ipk;rk e ;ktuk d tykxe fodkl d dk;dek dk dk;kUo;u djk;k tk jgk gA #0 244 djkM ykxr dh 7 o"kh; bl ;ktuk e 702 ox fd0 {k= dk mipkj iLrkfor gA ifj;ktuk dk;Øek d dk;kUo;u gr /kujkf'k xkE; fodkl foHkkx }kjk lefdr vkthfodk lg;kx ifj;ktuk d ek/;e l tykxe icU/k fun'kky; dk miyC/k djkb tk jgh gA fun'kky; }kjk bl /kujkf'k l ;ktuk d lgHkkxh tykxe fodkl d dk;dek dk dk;kUo;u djk;k tk jgk gA dk;dek gr vif{kr 0;; /kujkf'k dk ikfo/kku lEcfU/kr foHkkx }kjk fd;k tk jgk gA bl ifj;ktuk d LVkQ ij gku oky 0;; dk ikfo/kku tykxe icU/k dh bl ;ktuk d vUrxr fd;k tk jgk gA foRrh; o"k 2015&16 e ifj;ktuk LVkQ gku oky 0;; gr ;ktuk ifj0;; #0 4-02 djkM d lki{k ekg tuojh 2016 rd #0 2-72 djkM 0;; fd;k x;k rFkk o"k e #0 3-95 djkM 0;; lEHkkfor gA foRrh; o"k 2016&17 e ;ktuk e LVkQ ij gku oky 0;; gr #0 5 djkM ifj0;; iLrkfor fd;k x;k gA

ifj;ktukokj iLrkfor okf"kd ;ktuk 2016&17 dk lkjk'k ¼kujkf'k yk[k #i;s e½

lDVj	;ktuk;s @ ifj;ktuk	iLrkfor dqy ifj0;;	iLrkfor vk;&0;;d vuqeku	vH;fDr
	pkyw ;ktuk%			
jkT; lDVj	tykxe fun'kky; dh LFkkiuk ¼y[kk'kh"kd& 17&2401&00&800&05&00½	76.00	72.30	100% jkT;k'k
jkT; lDVj	jkT; Lrjh; tykxe ifj"kn ¼y[kk'kh"kd&17&2401&00&800&13½	37.00	29.83	100% jkT;k'k
jkT; lDVj	tykxe icU/k ifj;ktuk; vuJo.k fodkl ifj"kn ¼y[kk'kh"kd&17&2401&00&800&11½	0.00	8.06	100% jkT;k'k
dUn ikf"kr	i/kkue=h df'k flpkbZ ;ktuk&lefdr tykxe icU/k dk;Øe ¼y[kk'kh"kd& 17&2401&00& 800& 01&0105½	26800.00	8000.00	dUnk'k 90% ,o 10% jkT;k'k
dUn ikf"kr	i/kkue=h df'k flpkbZ ;ktuk&lefdr tykxe icU/k dk;Øe&vulfpr tkfr mi ;ktuk ¼y[kk'kh"kd& 30&2401&00&800&01&0104½	6500.00	2500.00	dUnk'k 90% ,o 10% jkT;k'k
dUn ikf"kr	i/kkue=h df'k flpkbZ ;ktuk&lefdr tykxe icU/k dk;Øe & tutkfr mi ;ktuk ¼y[kk'kh"kd& 31&2401&00&800&01&0103½	700.00	676.68	dUnk'k 90% ,o 10% jkT;k'k
okg; lgk;frr	fo'o cd foRr ikf"kr mRrjk[k.M fodUnhdr tykxe fodkl ifj;ktuk&f}rh; pj.k ¼y[kk'kh"kd& 17&2401&00&800&97&02½	16100.00	11955.77	_.k dk 90% dUnk'k
okg; lgk;frr	bUVju'kuy Q.M Qkj ,xhdYpj MoyieV (IFAD) foRr ikf"kr ,dhdr vkthfodk lg;kx ifj;ktuk ¼y[kk'kh"kd& 17&2401&00&800&97&03½	500.00	492.08	oru HkRr jkT;k'k 100%
	;kx	**50713.00**	**23734.70**	

09 गठित समितियां

1- mRrjk[k.M fodUnhdr tykxe fodkl ifj;kt uk Qt&2 ¼xkE;k&2½ d lpkyu d fy, ie[k lfpo@vk;Dr] ou ,o xkE; fodkl “kk[kk] mRRkjk[k.M “kklu dh v/;{krk e ^LVV LVh;fjx deVh^ dk xBuA

¼'kklukn'k l[;k 148@df"k ,o tykxe@19 vxLr 2013½A

2- tykxe icU/k ifj;kt ukvk e rduhdh lg;kx ,o u; vul/kkuk l ikIr uohure rF;k dh miyC/krk gr iejo lfpo ,o vk;Dr ou ,o xkE; fodkl dh v/;{krk e jkT; Lrjh; ^tykxe rduhd gLrkUrj.k ,o vul/kku lfefr^ dk xBuA

¼'kklukn'k l[;k 87@tykxe@2001 fnukd 15 flrEcj 2001½A

3- tykxe ic/k ifj;kt ukvk e leUo;] vuJo.k ,o ifj;kt uk fuek.k d fy, lfpo] tykxe ,o df"k@e[; ifj;kt uk fun'kd dh v/;{krk e ,d vUrfoHkkxh; ^VkLd Qkl^ dk xBu fd;k x;k gA bl ^VkLd Qkl^ d dk;k e xfr inku ,o ml l ekxn'ku gr jkT; Lrj ij ie[k lfpo ,o vk;Dr] ou ,o xkE; fodkl dh v/;{krk e ,d ^jkT; Lrjh; tykxe ic/k lfefr^ dk xBuA

¼'kklukn'k l[;k 45@,l0vk0,Q0vkj0Mh0lh0@tykxe fnukd 17-03-2001½A

4- tuin Lrj ij j[kk foHkkxk dh fofHkUUk ;kt ukvk l leUo; LFkkfir dju] rduhdh lg;kx rFkk LFkkuh; tulg;kx dh Hkkxhnkjh lfuf'pr dju d mnn'; l in'k d iR;d tuin e v/;{kftyk ipk;r dh v/;{krk e^ftyk okVj'kM lfefr^ dk xBuA

¼'kklukn'k l[;k 273@d0t0@fnukd 19 vxLr 2013½

5- xke Lrj ij tykxe icU/k e lenk; dh Hkkxhnkjh dh egRrk dk nf"Vxr j[kr g; xke i/kku dh v/;{krk e ty ,o tykxe icU/ku lfefr dk xBuA

¼'kklukn'k l[;k 970-II/XII@86¼53½2005@fnukd 05&12&2005 ,o 'kklukn'k l[;k 4077@33&2&99&49@48 th0@99@fnukd 29&07&99½

6- dUn ljdkj d leku ekxfun'kk d vu:i lHkh tykxe ifj;kstuk d fd;kUo;u gr in'k Lrj ij tykxe icU/k fun'kky; ngjknu dk jkT; Lrjh; ukMy ,tlh (SLNA) ukfer fd; tku ij vije[; lfpo dh v/;{krk e lefr dk xBuA

¼'kklukn'k la[;k **1217/XIII-II/51(5)/2005** fnukd 19&12&2008½

7- vije[; lfpo ,o vk;Dr] ou ,o xkE; fodkl] mRrjk[k.M dh v/;{krk e jkT; Lrjh; ukMy ,tlh dh xofux ckMh ,o ftyk Lrj ij ftykf/kdkjh d v/;{krk e ftyk okVj'kM fodkl bdkb (DWDU) dk xBuA

¼'kklukn'k la[;k **1216/XIII-II/51(5)/2005** fnukd 19&12&2008½

8- Hkkjr ljdkj d xkeh.k fodkl e=ky; Hkfe lk/ku foHkkx] ub fnYyh d tykxe icU/k ifj;kstukvk d lc/k e leku ekxn'kh fun'kk d vulkj tykxe icU/k ifj;kstukvk e leUo; gr ftyk Lrj ij ftykf/kdkjh dh v/;{krk e ftyk Lrjh; lfefr dk xBu fd;k x;kA

¼'kklukn'k la[;k **32/XIII-II/26(5)/2008** fnukd 25&03&2009½

9- mRrjk[k.M jkT; e leLr tykxe icU/k fodkl dk;dek d lQy lpkyu] uhfr fu/kkj.k] eY;kdu ,o blh idkj dh vU; ty ,o enk lj{k.k lEcU/kh ;kstukvk ,o dk;dek l leUo; LFkkfir dju d mnn'; lekuuh; e[; e=h th dh v/;{krk e jkT; Lrjh; tykxe ifj"kn dk xBuA

¼'kklukn'k la[;k 525@tOiOvu0&2015@26 ¼5½@2014 fnukd 28 tuojh 2015½

जवाहर प्रवोदय विद्यालय उत्तराखण्ड, देहरादून

कुछ क़दम, सफलता की ओर

सफलता की कहानियाँ

मिली नई दिशाऐं- महिला आम सभा

उत्तराखण्ड विकेन्द्रीकृत जलागम विकास परियोजना 'ग्राम्या'–2 पूर्णतया समुदायिक सभागिता पर अधारित है। राज्य के ग्रामीण परिवेश में पूरी दिनचर्या महिलाओं पर आधारित रहती है इसीलिए वह चारे, ईधन और पानी जैसी समस्याओं से सीधे प्रभावित होती हैं। इसके अलावा पर्याप्त क्षमतायें होने के बाद भी उन्हें रोजगार तथा व्यक्तित्व के विकास के अवसर नहीं मिल पाते हैं। इसीलिए परियोजना में महिलाओं की सहभागिता पर विशेष बल दिया गया है। परियोजना में महिला आम सभा का प्रविधान रखा गया है ताकि ग्राम पंचायतों की जलागम विकास योजनाओं में महिलाओं से जुड़े प्रस्तावों को सम्मिलित किया जाना सुनिश्चित किया जा सके। परियोजना के प्रारम्भिक चरण में आयोजित हो रही महिला आम सभाओं के लिए महिलाओं को जागरूक करने में परियोजना के बहुउद्दशीय दल के सदस्यों के भिन्न–भिन्न अनुभव रहे :

ग्राम पंचायत चल्थी, अल्मोड़ा जनपद के धौलादेवी विकास खण्ड़ में स्थित है, यह ग्राम पंचायत जनपद मुख्यालय से लगभग 76 किमी0 दूरी पर स्थित है। मुख्य मोटर मार्ग से 20 किमी0 पैदल दूरी पर स्थित इस गांव में 71 परिवार निवास करते है। खेती एवं पशुपालन के मुख्य व्यवसाय वाले इस गांव की में दिनचर्या में खेतों में जाना है, जंगल जाना है, पानी भरना है आदि शब्दों का बार–बार प्रयुक्त होना, महिलाओं के कार्यबोझ की स्थिति को स्पष्ट रूप से दर्शाता है।

गाँव में महिला आम सभा आयोजित करने से पूर्व सुगमकर्ताओं द्वारा यह ध्यान दिया गया कि महिलाऐं कब अपना कीमती वक्त दे पायेंगी । सुगमकर्ताओं

के लगातार संपर्क में बने रहने से धीरे–धीरे महिलाएं अपनी–अपनी परेशानियाँ बताने लगी। यही वक्त था कि सुगमकर्ताओं ने उन्हें बताया कि उनकी स्वयं की पहचान कैसे हो, कैसे वो निर्णय लेंगी। महिलाओं को यह भी बताया कि ग्राम्या परियोजना में आपकी बहुत बड़ी भूमिका है।

गाँव की श्रीमती मुन्नी देवी, श्रीमती पूजा देवी, श्रीमती हेमा देवी एवं श्रीमती भगवती देवी आदि महिलायें कहने लगी कि आज तक न तो हमें कोई मीटिंग की सूचना मिलती थी और न हमें बुलाया जाता था। मीटिंग में पुरूष ही जाते हैं और योजनाऐ तो विभागों द्वारा ही बनायी जाती हैं।

इस तरह के पूर्वाग्रहों तथा पूर्व से चली आ रही अनेकानेक योजना के अनुभवों से बाहर निकालकर महिलाओं को बैठक के लिए प्रेरित किया गया।

पूर्व निर्धारित कार्यक्रम में अनुसार दिनांक 17.10.2015 को पंचायत घर में महिला आम सभा का आयोजन किया गया। गाँव के 71 परिवारों में से 48 परिवारों की महिलाओं ने बैठक में प्रतिभाग किया गया। महिलाओं को बैठक का औचित्य समझाया गया कि महिलाओं की अलग से बैठक इसलिए रखते हैं कि पुरूषों के बीच में वह अपनी बातें खुलकर नहीं कह सकती हैं कोई ससुर लगता है तो कोई जेठ और कुछ झेंप के मारे नहीं कह सकती हैं। इस मीटिंग के माध्यम से अब रास्ता साफ हो गया तो मंजिल दिखाई देने लगी। अब महिलाऐं धीरे–धीरे गोठ से लेकर भीतर तक व पानी, खेती–बाड़ी, पेड़–पौधें, जमींन पर विचार कर बताने लगी। अब महिलाओं ने समस्याओं की प्राथमिकता के आधार पर प्रस्ताव तय किये। ये प्रस्ताव राजस्व ग्राम सभा में अनुमोदित होकर ग्राम पंचायत जलागम विकास योजना में सम्मिलित किये गये है।

इस प्रकार निर्णय प्रक्रिया में अपनी दमदार उपस्थिति को देखकर ये महिलायें खुश दिखायी दीं।

पिथौरागढ़ प्रभाग की ग्राम पंचायत लेपार्ती में भी महिला आम सभा का आयोजन किया गया। बैठक के प्रारम्भ में महिलाये अपनी बातों को रखने में झिझक रही थी लेकिन धीरे –धीरे वो काफी

> ''आज त हमन भौते बडी लाग रौ, घर जानक ले मन ने लाग रौ, तुमरी बात सुणनक मन लाग रौ। आज तक हमरी कौ ले बात ने सुनसी, आज हमन पत्त लाग रौ कि हमर बातक ले कदर छः''। (आज हमें बहुत अच्छा लग रहा है। आजतक हमारी बात किसी ने नहीं सुनी हमें आज पता लगा की हमारी बात की कितनी कद्र है।)
>
> श्रीमती राधिका देवी
> ग्राम पंचायत-लेपार्ती

बोलने लगी व अपनी बात व समस्याओं को बताने लगी।

एक महिला जो काफी कुछ बोलना चाहती थी लेकिन झिझक के कारण कुछ बोल नही रही थी तब सुगमकर्ता द्वारा उससे बोलने के लिए प्रेरित किया गया कि अगर आप कुछ कहना चाहती है तो जरूर कहिये, क्योंकि जब हम महिलायें अपनी बात महिलाओं के बीच में ही नही कह पायेगें तो हमारी समस्याओं का समाधान कैसे होगा। तब श्रीमती ललिता देवी खड़ी हुई और कहने लगी कि दीदी हमारे पास गौशाला नही है, गाय, बकरी और हम सभी एक साथ रहते है, मुझे भी गौशाला चाहिए। ललिता देवी के गौशाला के प्रस्ताव को कार्य योजना में शामिल करने के लिए महिला आम सभा में सम्मिलित सभी महिलाओं ने सहमति दी। इस तरह बैठक में महिलायें खुलकर बोलने लगी और अपनी समस्याओं के समाधान का प्रयास करने लगी।

बागेश्वर जनपद के कपकोट विकास खण्ड में चुचेर ग्राम पंचायत, कपकोट से 34 किमी0 मोटर मार्ग व 5 किमी0 पैदल दूरी पर स्थित है। यह गांव सूक्ष्म जलागम मेहरगाड़ के अन्तर्गत आता है। इसका एक राजस्व ग्राम ठेली है। ग्राम में 102 परिवार निवास करते हैं। यहां रहने वाले को हर वर्ष वर्षाकाल में जलभराव/कटाव की समस्या का सामना करना पड़ता था। इसके लिए महिलाओं द्वारा, चुचेर से पनाड़ी तोक तक जलमोड़ नाली बनाने का प्रस्ताव रखा गया। ग्राम पंचायत जलागम विकास योजना के नियोजन के समय प्रारम्भ में पुरूषों द्वारा पत्थरों की कमी बताकर इसका विरोध किया गया। परन्तु श्रीमती मोतिमा देवी, गोविन्दी देवी एवं देबुली देवी द्वारा इस प्रस्ताव को पारित करने हेतु जोर दिया गया। जिसके कारण इस प्रस्ताव को सर्वसम्मति से जी0पी0डब्ल्यू0डी0पी0 में रखा गया।

महिलाओं के इस सामूहिक निर्णय से एक ओर जहाँ उनमें निर्णय लेने की क्षमता बढ़ी है, वहीं उनके चेहरे पर आत्मविश्वास की झलक देखने को मिली है। श्रीमती मोतिमा देवी कहती हैं कि महिला आम सभा के माध्यम से आज हमें अपनी बात रखने का मौका मिला। अब हम अपने निर्णय खुद ले सकते हैं।

> आज से पहले कभी किसी ने हमें नही पूछा कि हम क्या चाहते है। इससे पहले भी गांव में बैठकें होती थी लेकिन हमें पता भी नहीं चल पाता था। घर से हमारे पुरूष जाते तो थे लेकिन वो हमें कभी नही बताते थे कि वहॉ क्या हुआ।
>
> श्रीमती गीता देवी,
> ग्राम पंचायत लेपार्ती

lkexh lg;kx&

ehu ik.M] leUo;d] vYekMk iHkkx] t;k oek] leUo;d] ckx'oj iHkkx rFkk itk egj] leUo;d]fiFkkjkx< iHkkxA

एक अवसर, एक रोजगार - मुर्गीपालन

ग्राम पंचायत - नाही कला व धारकोट

उत्तराखण्ड विकेन्द्रीकृत जलागम विकास परियोजना–2 देहरादून के माडॅल माइक्रोवाटरशेड बिड़लना रायपुर में ग्राम समुदाय द्वारा निर्बल वर्ग हेतु चयनित, ग्राम पंचायत नाहीकला के श्री राजेन्द्र सिंह तथा ग्राम पंचायत धारकोट के श्री कुलदीप सिंह को मुर्गीपालन गतिविधि हेतु आर्थिक सहायता प्रदान की गयी।

श्री राजेन्द्र सिंह राजस्व ग्राम कोटला का निवासी हैं। उनके परिवार 5 में सदस्य है। खेती व मजदूरी से राजेन्द्र सिह अपने परिवार का पालन पोषण करते हैं। श्री कुलदीप सिंह अत्यन्त गरीब परिवार से हैं। जो कि थानों बाजार में होटल में काम करके अपने परिवार का जीवन यापन कर रहे थे।

लाभार्थियों को के0वी0के0, ढकरानी में प्रशिक्षण के बाद वैज्ञानिकों द्वारा संस्तुत की गयी आर0आई0आर0 क्रासेज प्रजाति के चूजें (रु025x30=750.00) उपलब्ध करवाये गये तथा मुर्गी पालन हेतु 30 चूजों के लिए 2 वर्ग फीट प्रति चूंजे की दर से 10X6 = 60 वर्ग फीट के आकार का एंगल आयरन, जाली, जी0आई0शीट युक्त बाड़ा तैयार करावाया गया। साथ ही स्ट्राटर दाना पानी एवं दाना चुगने की बाल्टी भी

उपलब्ध करवाये गये तथा चूजों को बीमारियों से बचाने हेतु दो स्तरों पर (प्रथम जन्म के छः दिन बाद, द्वितीय एक माह में) टीकाकरण भी करवाया गया।

लाभान्वितों द्वारा स्थानीय तथा अन्य लोगों को मुर्गे बेचे गयें। जिनसे उन्हें निम्नानुसार लाभ प्राप्त हुआ।

- श्री कुलदीप सिंह ने 11 मुर्गे रू 500/– प्रति मुर्गे की दर से विक्रय कर रू0 5500/– की आमदनी प्राप्त की ।
- श्री राजेन्द्र सिंह ने 9 मुर्गे रू0 500/– प्रति मुर्गे की दर से विक्रय कर रू0 4500/– की आमदनी प्राप्त की।

मुर्गियों में अण्डा उत्पादन औसतन 6 माह से प्रारम्भ होता है। और लगभग 1 वर्ष तक रहता है। अतः उक्त मुर्गीपालन गतिविधियों में माह अगस्त के तृतीय सप्ताह से अण्डा उत्पादन शुरू हुआ है। लाभान्वितों द्वारा प्रतिमाह निम्नानुसार औसत आय प्राप्त की जा रही है–

- श्री कुलदीप सिंह द्वारा अपनी मुर्गीयों से प्रतिदिन 5 अण्डे प्राप्त किये जा रहे हैं। जिससे एक माह में रू 10 प्रति अण्डा की दर से उन्हें रू 1500/– की औसत आमदनी प्राप्त हो रही है।
- श्री राजेन्द्र सिंह द्वारा अपनी मुर्गीयों से प्रतिदिन 6 अण्डे प्राप्त किये जा रहे हैं। जिससे एक माह में रू 10 प्रति अण्डा की दर से उन्हें रू 1800/– की औसत आमदनी प्राप्त हो रही है।

उपरोक्त तथ्यों से उत्साहित होकर अन्य ग्राम पंचायतों के निवासी भी मुर्गीपालन गतिविधि को अपनाने हेतु प्रेरित हुये हैं। परियोजना द्वारा वित्तीय वर्ष 2015–16 के लिये ग्राम धारकोट के श्री लीलानन्द, ग्राम बडेरना मंझला के श्री दिनेश कठैत, ग्राम कैरवाण मालकोट की श्रीमती मीरा देवी, ग्राम तंगोलीगढ़ की श्रीमती सोनी देवी तथा श्रीमती हीम देवी, ग्राम नाईखुर्द की श्रीमती गुड्डी देवी तथा ग्राम कठकोटखुर्द के श्री देशराज को मुर्गीपालन गतिविधि हेतु रू0 30000/– प्रति व्यक्ति की दर से आर्थिक सहायता प्रदान की गयी है। इस तरह मुर्गीपालन, क्षेत्र की एक प्रमुख आय–अर्जक गतिविधि के रूप में विकसित हो रहा है।

स्वावलम्बन की ओर - मौल्यार उत्पादक समूह

ग्राम पंचायत - मरोड़ा

एकीकृत आजीविका सहयोग परियोजना (आई0एल0एस0पी0) के पौड़ी प्रभाग की ग्राम पंचायत मरोड़ा में ग्राम वासियों की आजीविका खेती पर ही निर्भर है। कृषक अपनी बारानी भूमि में पहाड़ की पंरम्परागत फसलें उगाते थे। उत्पादन तो ठीक होता था परन्तु विपणन हेतु कोई उपयुक्त व्यवस्था न होने के कारण इन कृषि उत्पादों से अच्छी आमदनी नहीं हो पाती थी। वर्ष 2014 में परियोजना प्रारम्भ होने के पश्चात् कृषि उत्पादकता बढ़ाने तथा आय प्राप्ति की दिशा में प्रयास किये गये। इसी क्रम में नवम्बर 2014 में परियोजना द्वारा उत्पादकता समूह गठित किये गये।

ग्राम मरोड़ा के 9 कृषकों को संगठित कर 'मौल्यार उत्पादक समूह' का गठन किया गया। इस समूह को परियोजना की तकनीकी मार्ग दर्शन में परम्परागत फसलों के उत्पादन में वृद्धि हेतु प्रोत्साहित किया गया ताकि विपणन हेतु पर्याप्त मात्रा में उत्पाद प्राप्त हों, जिन्हें मूल्यवर्द्धन के पश्चात् विपणित कर अच्छा मूल्य प्राप्त किया जा सके। परम्परागत फसलों के विपणन की इस गतिविधि हेतु प्रोत्साहित होकर समूह के सदस्यों ने प्रथम वर्ष में केवल अपनी ग्राम पंचायत मरोड़ा से विभिन्न कृषक परिवारों से क्रय कर कुल 5300.00 किग्रा0 मंडुवा एकत्र किया। यहां विशेष बात यह थी कि समूह द्वारा कृषकों से रु0 10.00 प्रति किग्रा0 की दर से मंडुवा क्रय किया गया, जबकि अन्य स्थानीय क्रेताओं द्वारा रु0 7–8 प्रति किग्रा0 की दर से मंडुवा क्रय किया जा रहा था।

मौल्यार उत्पादक समूह द्वारा माह नवम्बर 2014 से फरवरी 2015 तक 159 कृषक परिवारों से क्रय किये गये 5300 किग्रा0 मंडुवा के आटे को मूल्यवर्द्धन व पैकिंग कर विपणन हेतु तैयार किया गया। उक्त में से 5076 किग्रा मंडुवा आटे का विक्रय हुआ तथा 224 किग्रा0 मंडुवा आटा समूह के पास अवशेष रहा।

विक्रय किये गये 5076 किग्रा0 मंडुवा आटे की लागत

- परिवारों को विक्रय से प्राप्त धनराशि, 10 रु0 प्रति किग्रा0 की दर से – रु0 53,000.00
- ग्रेडिंग, पैकेजिंग एवं अन्य श्रम लागत रु0 2 प्रति किग्रा0 – रु0 10152.00
- पिसाई लागत रु0 2 प्रति किग्रा0 – रु0 10152.00

कुल लागत – रू0 73304.00

मंडुवा आटे के विक्रय से लाभ –

- मंडुवा आटा विक्रय से प्राप्त धनराशि (रु0 17 प्रति किग्रा0 की दर से)– रु0 86292.00

शुद्ध लाभ– रू0 86292–73304=12988

इस प्रकार समूह को प्रथम वर्ष में रू0 21988 का शुद्ध लाभ प्राप्त हुआ। इसके अतिरिक्त समूह के सदस्यों द्वारा किये गये श्रम के सापेक्ष रु0 10,152.00 की धनराशि सदस्यों द्वारा अर्जित की गई।

मौल्यार समूह द्वारा वर्ष 2014–15 में प्रारम्भ कार्य के उत्साहजनक परिणामों से प्रेरित होकर वर्ष 2015–16 में अपने कार्यों को विस्तारित किया गया है, माह अक्टूबर से दिसम्बर 2015 तक समूह द्वारा निम्न विवरणानुसार विभिन्न परम्परागत फसलों को एकत्रित, मूल्यवर्द्धित कर विपणन किया जा चुका है :–

iFke o"k e fod ; fd ; x ; eMok vkV dk fooj .k

- LFkkuh ; , o ikMh e foØ ; & 826-00 fd xk0
- dkV}kj e Lo ; loh lLFkk ^^?kk l ** d lg ;kx l foØ ; & 2750-00 fd xk0
- ikck , o , d 'oj fodk l [k .Mk e vkb0 l h0 Mh0 , l 0 d lg ;kx l foØ ; & 1500-00 fd xk0

dy fod ; & 5076-00 fd xk0

Ø0 l0	Qly mRikn	foØ; dh xbl ek=k ¼fdxk0½	eY; ¼#0 ifr fdxk0½	dy foØ; /kujkf'k ¼#0 e½
1	eMok&vukt	2250	15	33750
2	eMok&vkVk	2600	18	46800
3	>xkjk	374	25	9350
4	lk;kchu	130	35	4550
5	dkyk HkVV	54	60	3240
6	jktek	80	120	9600
7	ykfc;k@jl	15	120	1800
8	mMn@elj	57	130	7410
9	vnjd	280	45	12600
10	eMok foLdV	96¼idV½	50	4800
	;kx	5840 fdxk0		1]33]900-00 #0

समूह वर्तमान में स्थानीय बाजार , पौड़ी, कोटद्वार तथा देहरादून में परियोजना के सहयोग से अपने उत्पादों का विपणन कर रहा है। इसके साथ ही समूह द्वारा विभिन्न परम्परागत फसल उत्पादों को एकत्र करने की दिशा में प्रयास किये जा रहे हैं। भविष्य में यह समूह आजीविका संघ/फैडरेशन/सहकारिता के रुप में विकसित हो कर विभिन्न स्थानीय उपजों को बाजार उपलब्ध करायेगा तथा कृषकों को लाभ प्रदान करने में सहायक हो सकेगा। इस हेतु एकीकृत आजीविका सहयोग परियोजना द्वारा मौल्यार उत्पादक समूह को निरन्तर आवश्यक सहयोग प्रदान किया जा रहा है।

वर्षा जल बना वरदान

ग्राम पंचायत - कोयाटी

एकीकृत आजीविका सहयोग परियोजना के अन्तर्गत चयनित ग्राम पंचायत कोयाटी जनपद मुख्यालय चम्पावत से लगभग 15 किमी0 की दूरी पर स्थित है। ग्राम पंचायत में दो राजस्व ग्राम कोयाटी एवं सिमाड़ हैं। ग्राम कोयाटी पहाड़ की ऊँचाई की ओर तथा सिमाड़ घाटी में स्थित है। इस भौगोलिक स्थिति के कारण ग्राम सिमाड़ में तो दैनिक आवश्यकताओं व सिंचाई के लिए पानी उपलब्ध हो जाता है परन्तु ग्राम कोयाटी में पानी की अत्यन्त कमी है।

परियोजना द्वारा किये गये अभिमुखीकरण में ग्रामवासियों को ग्राम पंचायत हेतु आवंटित बजट, जलागम विकास के विभिन्न कार्यक्रमों एवं ग्राम पंचायत जलागम विकास योजना से अवगत कराया गया। ग्राम पंचायत की जलागम विकास योजना के नियोजन से पूर्व किये गये सहभागी ग्रामीण आंकलन अभ्यास में ग्रामवासियों ने क्षेत्र में पानी की कमी दूर करने पर विशेष बल दिया।

पानी की कमी को ध्यान में रखते हुये बहुउद्देशीय दल (एम.डी.टी) द्वारा ग्रामवासियों को वर्षा जल के संग्रहण के विषय में विशेष रूप से जानकारी दी गयी। ग्रामवासी वर्षा जल संग्रहण टैंक की उपयोगिता से बहुत प्रभावित हुये। इस क्रम में ग्राम के गुणी तोक में रहने वाले श्री पुष्कर सिंह महर पुत्र श्री मोती महर सहित ग्राम के 29 परिवारों से वर्षा जल संग्रहण हेतु टैंक निर्माण के प्रस्ताव प्राप्त हुये।

ग्राम सभा द्वारा ग्राम पंचायत जलागम विकास योजना के अनुमोदन के उपरान्त श्री पुष्कर सिंह द्वारा वर्षा जल संग्रहण टैंक का निर्माण माह मार्च, 2015 में पूर्ण किया गया।

परियोजना द्वारा कृषि गतिविधियों को प्रोत्साहित करने हेतु उत्पादक समूहों का गठन किया गया है। श्री पुष्कर सिंह भी उत्पादक समूहों के सदस्य बने। परियोजना द्वारा उन्हें भी उन्नत सब्जी प्रजाति के बीज उपलब्ध कराये गये एवं तकनीकी जानकारी भी दी गयी। वर्षा जल संग्रहण टैंक से सिंचाई हेतु पानी उपलब्ध हो जाने के कारण श्री पुष्कर सिंह पूरे उत्साह से कार्य करने लगे। इस वर्ष जुलाई माह में उन्होंने गांव के अन्य लोगों तथा पास के बाजार में 8 किग्रा0 बैंगन 12 किग्रा0 शिमला मिर्च तथा 31 किग्रा हरी मिर्च बेची, जिससे उन्हें लगभग रू0 3000/– की आमदनी हुयी। उनका कहना है की आजतक इन खेतों से हमारे उपयोग के लिये भी सब्जी नहीं हो पाती थी, परन्तु अब इनती आय हो जाना भी एक अच्छी शुरूआत है। वर्तमान में उनके खेतों में हरी मिर्च, अदरक व हल्दी लगी है। पिछले 2 माह से क्षेत्र में वर्षा नहीं हुई है परन्तु टैंक की वजह से उन्हें सिंचाई करने में कोई परेशानी नहीं हुयी।

> मैं पिछले कई वर्षो से कृषि कार्य कर रहा हूँ परन्तु पानी के अभाव में समुचित उत्पादन नहीं हो पा रहा था। हमारे गाँव का प्राकृतिक जल स्रोत-कन्जड़ नौला हमारे खेतों से काफी दूर है इस कारण उस से सिंचाई सम्भव नहीं थी। वर्षा जल संग्रहण हेतु टैंक निर्माण हो जाने के कारण अब काफी सुविधा हो गयी है। सिंचाई हेतु आवश्यक पानी मिल रहा है। पहले की अपेक्षा अब सब्जी का उत्पादन भी बढ़ गया है। पहले सिर्फ अपने खाने के लिये होता था पर अब बेचने भी लगा हूँ।
>
> श्री पुष्कर सिंह

lkexh lg;kx&
d0 jkf/kdk QR;ky] lxedrk

सिंचाई टैंक निर्माण से फसल उत्पादन में हुई बढ़ोत्तरी

ग्राम पंचायत - बजेड़ी

एकीकृत आजीविका सहयोग परियोजना के अन्तर्गत चयनित नैनीताल जिले की एक अन्य ग्राम पंचायत बजेड़ी में भी स्थितियां कुछ अलग नहीं थी। कुल 169 परिवारों वाले बजेड़ी राजस्व ग्राम में ग्राम पंचायत जलागम विकास योजना के नियोजन के समय ग्राम वासियों द्वारा यह अवगत कराया गया कि मल्लाधारा तोक के स्रोत पर कम पानी होने के कारण वह लोग पानी को छोटे गड्ढ़े में जमा कर, बाल्टी से भरकर खेतों में सिंचाई करते हैं। गड्ढ़े से लगभग 40 प्रतिशत जल की मात्रा जमीन द्वारा सोख ली जाती हैं, जिससे बहुत कम क्षेत्र जो कि लगभग 1 से 2 नाली के करीब थी वो ही सिंचित हो पाती है। इन स्थितियों के निराकरण के उद्देश्य से ग्राम वासियों ने मल्लाधारा तोक में परियोजना के माध्यम से सिंचाई टैंक बनाये जाने हेतु प्रस्ताव पारित किया।

लाभान्वित ग्राम वासियों के सहयोग से वर्ष 2014–15 में 4X2.50X1.50 मीटर नाप के 15 घन मीटर क्षमता वाले सिंचाई टैंक का निर्माण कराया गया। वर्तमान में इस निर्मित टैंक से लगभग 50 नाली भूमि की सिंचाई हो रही है।

पूर्व में–	वर्तमान में–
कच्चे गड्ढे से सिंचित होने वाला क्षेत्र– 1–2 नाली	सिंचाई टैंक से सिंचित होने वाला क्षेत्र– 40–50 नाली
बोई जाने वाली फसलें– धान, गेहूं एवं मंडुवा	बोई जाने वाली फसलें– मटर, फ्रासबीन, शिमलामिर्च, टमाटर तथा अन्य सब्जी फसलें
कुल आय– रू0 10000/–	कुल आय– रू0 60000/–
	कुल आय वृद्धि – रू0 50000/–

ग्राम के श्री मोहन राम पुत्र श्री बची राम, श्री बंशी राम पुत्र श्री बची राम, श्री रमेश राम पुत्र श्री उमेश राम, श्री चन्दन राम पुत्र श्री उमेश राम, श्री राम सिंह पुत्र श्री सगत सिंह, श्री दीवान सिंह पुत्र श्री सगत सिंह, श्री आनन्द सिंह पुत्र श्री पदम सिंह आदि लाभार्थियों की लगभग 50 नाली भूमि में इस टैंक के माध्यम से सिंचाई हेतु पानी उपलब्ध हुआ है। टैंक निर्माण से पूर्व इस भूमि में मात्र गेहूं, मडुआ आदि फसलें उगायी जाती थी तथा ग्राम वासियों के अनुसार उनकी आय भी लगभग 10,000 रू0 मात्र ही होती थी।

टैंक निर्माण के बाद सिंचाई सुविधा प्राप्त होने से ग्राम लाभान्वितों द्वारा मटर, शिमलामिर्च, फ्रासबीन, टमाटर व अन्य सब्जियां और धान, मक्का आदि फसलें ली जा रही हैं। जिसमें लगभग 60,000 रू0 की वार्षिक आय हुयी है।

इस तरह परियोजना द्वारा निर्मित सिंचाई टैंक के कारण न सिर्फ ग्राम वासियों की आय में वृद्धि हुयी है बल्कि खाद्य सुरक्षा की दृष्टि से नकदी फसलों के रूप में कृषि विविधिकरण गतिविधि को भी बल मिला है।

tykxe icU/k fun'kky;

bfUnjk uxj] QkjLV dkykuh] ngjknu] mRrjk[k.M

Qku% 0135&2760362] 2768712] 2760170

QDl% 0135&2762839] 2761002

b&ey% wmd-ua@nic.in

oclkbV% http://www.wmduk.gov.in

Printed at : Shikahr Enterprises, 9412007313